

तकनीकी शिक्षा

राज्य में डिप्लोमा स्तर की तकनीकी शिक्षा के विकास एवं संचालन हेतु राज्य सरकार के आदेश क्रमांक डी-6320/एफ1(487)शिक्षा/गुप-2/56 दिनांक 17 अगस्त, 1956 द्वारा प्राविधिक शिक्षा निदेशालय की स्थापना की गई, जिसका मुख्यालय जोधपुर में है। निदेशालय में निदेशक (तकनीकी शिक्षा) कार्यरत है।

निदेशक (तकनीकी शिक्षा) द्वारा पॉलिटेक्निक संस्थानों की प्रशासनिक व्यवस्था तथा नियंत्रण सम्बन्धी कार्य का निष्पादन किया जाता है। पॉलिटेक्निक शिक्षा की परीक्षाओं का आयोजन प्राविधिक शिक्षा मण्डल द्वारा किया जाता है।

लेखा एवं योजना सम्बन्धी कार्यों के लिये "लेखा शाखा" एवं "योजना शाखा" अलग से कार्यरत हैं, जिनके प्रभारी अधिकारी क्रमशः वित्तीय सलाहकार एवं सहायक निदेशक (सांख्यिकी) हैं।

अखिल भारतीय तकनीकी शिक्षा परिषद् नई दिल्ली के निर्देशानुसार स्नातकोत्तर पाठ्यक्रम यथा -एम.बी.ए., एम.सी.ए., डिग्री एवं डिप्लोमा अभियांत्रिकी पाठ्यक्रम तकनीकी शिक्षा के अन्तर्गत आते हैं।

तकनीकी शिक्षा का मुख्य उद्देश्य आधुनिक प्रौद्योगिकी के अनुरूप इंजीनियरिंग स्नातकोत्तर, स्नातक, डिप्लोमा एवं दस्तकार प्रशिक्षण से प्रशिक्षित कर तकनीकी प्रशिक्षित जनशक्ति उपलब्ध कराना है। वर्तमान में राज्य में तकनीकी शिक्षा निम्न संस्थानों द्वारा प्रदान कराई जाती है : -

1. इंजीनियरिंग महाविद्यालय - स्नातक एवं स्नातकोत्तर स्तर के पाठ्यक्रम संचालित करना। इन महाविद्यालयों में एम.बी.ए. एवं एम.सी.ए. भी संचालित हैं।
2. प्रबन्ध एवं कम्प्यूटर महाविद्यालय -एम.बी.ए., एम.सी.ए स्तर के पाठ्यक्रम संचालित करना।
3. पॉलिटेक्निक महाविद्यालय - डिप्लोमा एवं पोस्ट डिप्लोमा स्तर के पाठ्यक्रम संचालित करना।

शिक्षुता प्रशिक्षण अधिनियम के अन्तर्गत डिग्री एवं डिप्लोमाधारी विद्यार्थियों को उद्योगों में प्रशिक्षित किया जाता है एवं वृत्तिका (Stipend) दी जाती है।

वर्ष 2016–17 की प्रगति एक दृष्टि में

1. मुख्यमंत्री बजट घोषणा 2015–16 के अनुसार युवा छात्र-छात्राओं में उद्यमिता एवं नवाचार को बढ़ावा देने के लिए प्रत्येक संभाग में एक Incubation Centre की स्थापना की गई है, जिसके लिए राज्य सरकार द्वारा राशि रुपये बीस लाख का अंशदान दिया जाना है। दस लाख रुपये संबंधित संस्थान को आवंटित किये जा चुके हैं।
2. IIM के लिए उदयपुर से 8 किलोमीटर की दूरी पर स्थित बलीचा ग्राम में भूमि का आवंटन किया जा चुका है। वित्तीय वर्ष 2015–16 में IIM उदयपुर हेतु अवाप्त की गयी भूमि के लिये काश्तकारों को अंतिम अवार्ड अनुसार मुआवजे की राशि रुपये 4674.55 लाख का भुगतान किया गया। आई.आई.एम. के संचालन हेतु सोसायटी पंजीकृत करवायी जा चुकी है। आई.आई.एम. का भवन निर्मित हो चुका है। वर्तमान में IIM उदयपुर नव निर्मित भवन में संचालित हो रहा है।
3. राज्य में पीपीपी मोड के अंतर्गत केन्द्र सरकार की सहायता से कोटा में एक IIIT की स्थापना की गई है। राज्य सरकार द्वारा IIIT की स्थापना हेतु 100.37 एकड़ निःशुल्क भूमि आवंटित की जा चुकी है। दिनांक 18.03.2013 को भारत सरकार, राज्य सरकार एवं निजी सहभागियों के साथ MOU हस्ताक्षर हो चुका है। इस संस्थान के लिए सोसायटी का गठन किया जाकर पंजीकरण करवाया जा चुका है। इस संस्थान के प्रवेश अस्थाई रूप से MNIT, Jaipur में सत्र जुलाई, 2013 से कम्प्यूटर साइन्स शाखा में 30 छात्र प्रवेश क्षमता के साथ प्रवेश किया जाकर अध्यापन कार्य प्रारम्भ किया जा चुका है। इसके लिए राज्य सरकार द्वारा 44.08 करोड़ रुपये का दो चरणों में अंशदान उपलब्ध करवाया जायेगा।

इंजीनियरिंग महाविद्यालय

भौतिक उपलब्धियाँ

1. वर्ष 2016-17 में राज्य में 12 राजकीय तथा 108 निजी क्षेत्र में इंजीनियरिंग महाविद्यालय कार्यरत हैं, कुल 120 संस्थाएँ संचालित हैं। जिनमें प्रवेश क्षमता क्रमशः 4820 तथा 47948 छात्र प्रतिवर्ष है। इस प्रकार राज्य में कुल प्रवेश क्षमता 52768 छात्र प्रतिवर्ष है। इनमें से 07 इंजीनियरिंग महाविद्यालय निजी जन सहभागिता योजना के अन्तर्गत संचालित हैं।
2. राज्य में 01 राजकीय तथा 22 निजी इंजीनियरिंग महाविद्यालयों में द्वितीय पारी संचालित की जा रही है। जिसमें प्रवेश क्षमता 3360 छात्र प्रतिवर्ष है।
3. वर्ष 2016-17 में राज्य में 01 राजकीय तथा 04 निजी क्षेत्र में आर्किटेक्चर पाठ्यक्रम संचालित हैं। जिनमें प्रवेश क्षमता क्रमशः 30 तथा 240 छात्र प्रतिवर्ष है। इस प्रकार राज्य में कुल प्रवेश क्षमता 270 छात्र प्रतिवर्ष है।
4. स्नात्कोत्तर पाठ्यक्रम एम.बी.ए. में वर्ष 2016-17 में राजकीय 09 तथा निजी क्षेत्र की 56 तथा कुल 65 संस्थाएँ संचालित हैं। जिनमें प्रवेश क्षमता क्रमशः 480 तथा 4305 छात्र प्रतिवर्ष है। इस प्रकार राज्य में स्नात्कोत्तर पाठ्यक्रम एम.बी.ए. में कुल प्रवेश क्षमता 4785 छात्र प्रतिवर्ष है।
5. स्नात्कोत्तर पाठ्यक्रम एम.सी.ए. में वर्ष 2016-17 में राजकीय 06 तथा निजी क्षेत्र के 31 तथा कुल 37 संस्थाएँ संचालित हैं। जिनकी प्रवेश क्षमता क्रमशः 390 तथा 2475 छात्र प्रतिवर्ष है। इस प्रकार राज्य में स्नात्कोत्तर पाठ्यक्रम एम.सी.ए. की कुल प्रवेश क्षमता 2865 छात्र प्रतिवर्ष है।
6. इंजीनियरिंग स्नातकों एवं डिप्लोमाधारियों के दक्षता अभिवर्धन हेतु "सेन्टर फार ईलेक्ट्रॉनिक-गर्वनेन्स" में "केम्पस साक्षात्कार मिशन" कार्यक्रम के अन्तर्गत अन्तर्राष्ट्रीय स्तर पर सूचना प्रौद्योगिकी उद्योगों के लिये नियोजन की सक्षमताओं के विकास हेतु एप्टीट्यूड, टेक्नोलॉजी, सॉफ्ट स्किल्स तथा प्रोजेक्ट मैनेजमेंट में प्रशिक्षण दिया जा रहा है।
7. केन्द्र सरकार की तकनीकी शिक्षा गुणवत्ता सुधार परियोजना (TEQIP-II) के अन्तर्गत प्रथम चरण में राज्य के 09 अभियांत्रिकी महाविद्यालयों को चयनित किया गया। इस योजना के अंतर्गत परियोजना अवधि (छः वर्षों) में अब तक कुल 59.98 करोड़ प्राप्त हुये हैं, जिसमें केन्द्र सरकार द्वारा 42.385 करोड़ रुपये, राज्य सरकार द्वारा 16.695 करोड़ तथा 90.00 लाख रुपये संस्थानों द्वारा अंशदान के रूप में प्राप्त हुये हैं। केन्द्र सरकार से राज्य को वित्तीय वर्ष 2016-17 में राज्य सरकार को केन्द्रीय अंशदान की राशि रुपये 6.00 करोड़ प्राप्त हो चुकी है, जिसमें राज्य सरकार के राज्यांश 6.00 करोड़ सहित कुल राशि रुपये 12.00 करोड़ आवंटित की जानी है जिसमें से संबंधित संस्थानों को 7.60 करोड़ रुपये स्थानान्तरित किये जा चुके हैं एवं 3.15 करोड़ का प्रस्ताव वर्तमान में प्रक्रियाधीन है। केन्द्र सरकार की तकनीकी शिक्षा गुणवत्ता सुधार परियोजना (TEQIP-II) दिनांक 31 मार्च, 2017 को समाप्त हो रही है एवं अप्रैल, 2017 से TEQIP-III प्रस्तावित है जिसमें राज्य के 12 इंजीनियरिंग संस्थानों को शामिल किया गया है। इस हेतु दिनांक 02 फरवरी, 2017 को राज्य एवं केन्द्र के मध्य एम.ओ.यू. हस्ताक्षरित किया गया है। इसके अन्तर्गत प्रत्येक संस्थान को 10-15 करोड़ रुपये प्रोजेक्ट योजना अवधि के दौरान सम्पूर्ण अनुदान केन्द्र सरकार द्वारा दिया जायेगा।

8. मुख्यमंत्री बजट घोषणा 2015-16 के अनुसार नये उद्यमियों को बढ़ावा देने के लिये राज्य में 3डी प्रिन्टिंग एवं रोबोटिक्स लेब की स्थापना सेन्टर फॉर ई-गवर्नेन्स, जयपुर में की जा रही है, जिसके लिये 410 लाख रुपये का वित्तीय प्रावधान किया गया है।
9. मुख्य मंत्री बजट घोषण 2015-16 के अनुसार क्षेत्रीय विकास हेतु बांरा, धौलपुर एवं करोली में एक-एक राजकीय अनुदानित अभियांत्रिकी महाविद्यालय स्थापित किये जाने की घोषणा की गई। प्रस्तावित राजकीय अनुदानित अभियांत्रिकी महाविद्यालय हेतु भूमि का आवंटन किया जा चुका है। भवन निर्माण के मानचित्र अनुमोदित किये जा चके है। राजकीय अनुदानित अभियांत्रिकी महाविद्यालय बांरा हेतु राष्ट्रीय उच्चतर शिक्षा अभियान के तहत राशि 26.00 करोड रुपये स्वीकृत हुये हैं। इस योजना के अन्तर्गत प्रथम चरण में प्राप्त 13.00 करोड रुपये का अनुदान संबंधित संस्थान को आवंटित किया जा चुका है। भवन निर्माण कार्य हेतु कार्यकारी एजेन्सी पी.डब्ल्यू.डी. का चयन कर 13.00 करोड रुपये हस्तान्तरित किये जा चुके है।

पॉलिटैक्निक महाविद्यालय

भौतिक उपलब्धियाँ

तकनीकी शिक्षा (पॉलिटैक्निक) के अन्तर्गत चल रही विभिन्न योजनाओं की भौतिक उपलब्धियाँ निम्न प्रकार रही :-

1. राज्य में सत्र 2016-17 में कुल 197 पॉलिटैक्निक महाविद्यालय संचालित हैं। जिनकी कुल प्रवेश क्षमता 50585 विद्यार्थी प्रति वर्ष है।
2. केन्द्रीय प्रवर्तित योजनान्तर्गत राज्य के कुल 13 नये राजकीय पॉलिटैक्निक महाविद्यालय स्वयं के नवनिर्मित भवन में प्रारम्भ किये जा चुके हैं तथा 2 राजकीय पॉलिटैक्निक महाविद्यालय यथा करौली व जालौर में भवन निर्माणाधीन हैं। अतः इन 2 पॉलिटैक्निक महाविद्यालयों की कक्षाएँ नजदीकी राजकीय पॉलिटैक्निक महाविद्यालयों (अलवर एवं पाली) में संचालित की जा रही है।
3. केन्द्रीय प्रवर्तित योजना के स्किल डवलपमेन्ट मिशन के अन्तर्गत प्रदेश में तकनीकी शिक्षा में महिलाओं की भागीदारी बढ़ाने के लिये महिला छात्रावासों के भवन निर्माण हेतु 26 राजकीय पॉलिटैक्निक महाविद्यालयों का चयन किया गया। 18 छात्रावासों के भवन निर्माण के कार्य पूर्ण हो चुके हैं एवं शेष 08 छात्रावासों के कार्य प्रगति पर है।
4. केन्द्रीय प्रवर्तित योजना के स्किल डवलपमेन्ट मिशन के अन्तर्गत पॉलिटैक्निक महाविद्यालयों के सुदृढीकरण हेतु प्रदेश के 21 राजकीय पॉलिटैक्निक महाविद्यालयों का चयन किया गया। इनके लिये उपकरण एवं मशीनरी साज सामान के क्रय का कार्य प्रगति पर है।
5. राजकीय पॉलिटैक्निक महाविद्यालयों में नई तकनीक एवं उद्योगों की आवश्यकताओं के अनुरूप विभिन्न प्रयोगशालाओं का आधुनिकीकरण एवं पाठ्यचर्याओं को अद्यतन किया जा रहा है। इस हेतु संस्थानों को मशीनरी, उपकरण, फर्नीचर एवं पुस्तकों इत्यादि से सुसज्जित करने की प्रक्रिया जारी है।
6. निजी जनसहभागिता योजना के अन्तर्गत राज्य सरकार द्वारा चयनित 10 महिला पॉलिटैक्निक महाविद्यालयों में भवन निर्माण का पुर्नभरण किया गया। इस योजनान्तर्गत महिला पॉलिटैक्निक महाविद्यालयों की स्थापना हेतु चयनित ट्रस्ट/सोसायटी को निःशुल्क भूमि आवंटित की गई हैं। वर्तमान में 5 महिला पॉलिटैक्निक महाविद्यालय संचालित हैं, इनमें प्रवेश क्षमता 1080 छात्रा प्रति वर्ष है।
7. निजी जन सहभागिता योजना के अन्तर्गत राज्य सरकार द्वारा उपखण्ड स्तर पर सह-शिक्षा पॉलिटैक्निक महाविद्यालय स्थापित करने हेतु निःशुल्क भूमि 5 संस्थानों को आवंटित की गयी। इन संस्थानों में प्रवेश दिये जा चुके हैं तथा संस्थाएँ स्वयं के भवन में संचालित हैं। इनकी प्रवेश क्षमता 1780 विद्यार्थी प्रतिवर्ष है।
8. वर्ष 2016-17 में पॉलिटैक्निक महाविद्यालयों के शिक्षकों के लिये नवीनतम प्रौद्योगिकी में प्रशिक्षण कार्यक्रम आयोजित कर 362 शिक्षकों को प्रशिक्षित किया गया।
9. उद्योग संस्थान अन्योन्य अधिगमन प्रकोष्ठ (Industry Institute Interaction Cell) के माध्यम से केम्पस साक्षात्कार द्वारा 1167 अभियार्थियों को रोजगार उपलब्ध करवाया गया।
10. राज्य योजनान्तर्गत 02 नये राजकीय पॉलिटैक्निक महाविद्यालय उदयपुर एवं केलवाडा (बारां) में स्थापित किये जा रहे हैं। राजकीय पॉलिटैक्निक महाविद्यालय केलवाडा एवं उदयपुर के भवन निर्माण का कार्य प्रगति पर है।

11. स्मार्ट क्लास रूम योजना के अन्तर्गत 10 राजकीय पॉलिटेक्निक महाविद्यालयों यथा – अजमेर, अलवर, भरतपुर, जोधपुर, महिला जयपुर, बीकानेर, खेतान जयपुर, कोटा, महिला भरतपुर एवं महिला सांगानेर का चयन किया गया। जिसमें से अजमेर, भरतपुर, जोधपुर एवं महिला जयपुर में स्मार्ट क्लास रूम स्थापित किये जा चुके हैं।

नीतिगत निर्णय एवं क्रियान्विति

1. **निर्णय** :- केन्द्र प्रवर्तित योजना के तहत राज्य के 15 जिलों डूंगरपुर, प्रतापगढ़, जैसलमेर, धौलपुर, बारां, जालोर, करौली, दौसा, बूंदी, टोंक, हनुमानगढ़, भीलवाड़ा, बागीदोरा (बांसवाड़ा), झुंझुनू तथा नागौर में राजकीय सह-शिक्षा पोलिटेक्निक महाविद्यालयों की स्थापना का निर्णय लिया गया। इस हेतु अनावर्तक व्यय के रूप में रूपये 1230.00 लाख प्रति संस्थान केन्द्र सरकार द्वारा एवं आवर्तक व्यय राज्य सरकार द्वारा वहन किया जा रहा है।

क्रियान्विति :- 13 पोलिटेक्निकों में प्रवेश दिया जाकर स्वयं के नवनिर्मित भवन में कक्षाएं संचालित की जा रही है। वर्ष 2016-17 में रूपये 400.00 लाख का बजट उपकरण, फर्नीचर एवं पुस्तकों के क्रय हेतु आवंटित किया गया है। राशि रूपये 400.00 लाख के क्रयादेश जारी किये जा चुके हैं। शेष 02 पॉलिटेक्निक महाविद्यालय यथा करौली तथा जालौर के भवन निर्माण का कार्य पूर्ण होने पर ये महाविद्यालय स्वयं के भवन में स्थानान्तरित कर दिये जायेंगे।

2. **निर्णय** :- राज्य में भरतपुर जिले को नवीन संभागीय मुख्यालय घोषित किया गया। राज्य के इस नवीनतम संभागीय मुख्यालय के अतिरिक्त अन्य सभी संभागीय मुख्यालयों पर राजकीय महिला पोलिटेक्निक महाविद्यालय स्थापित हैं। अतः राज्य सरकार द्वारा संभागीय मुख्यालय भरतपुर में भी राजकीय महिला पोलिटेक्निक महाविद्यालय प्रारम्भ करने का निर्णय लिया गया था।

क्रियान्विति :- संभागीय मुख्यालय जिला भरतपुर में राजकीय महिला पोलिटेक्निक महाविद्यालय के प्रथम चरण का भवन निर्माण कार्य पूर्ण हो जाने पर यह महाविद्यालय स्वयं के नवनिर्मित भवन में स्थानान्तरित कर दिया गया। द्वितीय चरण के भवन निर्माण का कार्य प्रगति पर है। छात्राओं को प्रवेश दिया जा कर कक्षाएं संचालित की जा रही है। इस महाविद्यालय में विद्युत अभियांत्रिकी की एक नई शाखा प्रारम्भ की गयी, जिससे प्रवेश क्षमता बढ़ कर 240 छात्रा प्रतिवर्ष हो गयी है।

विभिन्न तकनीकी संस्थानों एवं प्रवेश क्षमता का विवरण

(सत्र 2016-17)

पाठ्यक्रम	राजकीय संस्थाएँ		निजी संस्थाएँ		योग	
	संस्थाएँ	प्रवेश क्षमता	संस्थाएँ	प्रवेश क्षमता	संस्थाएँ	प्रवेश क्षमता
डिग्री इंजीनियरिंग	12 (अनुदानित)	4820	108	47948	120	52768
आर्किटेक्चर	01 (अनुदानित)	30	04	240	05	270
एम. बी. ए.	09 (अनुदानित)	480	56	4305	65	4785
एम. सी. ए.	06 (अनुदानित)	390	31	2475	37	2865
पॉलिटेक्निक	42	5470	155	45115	197	50585
आई.टी.आई.	223	75263	1653	296291	1876	371554
कुल	293	86453	2007	396374	2300	482827

Organization Chart

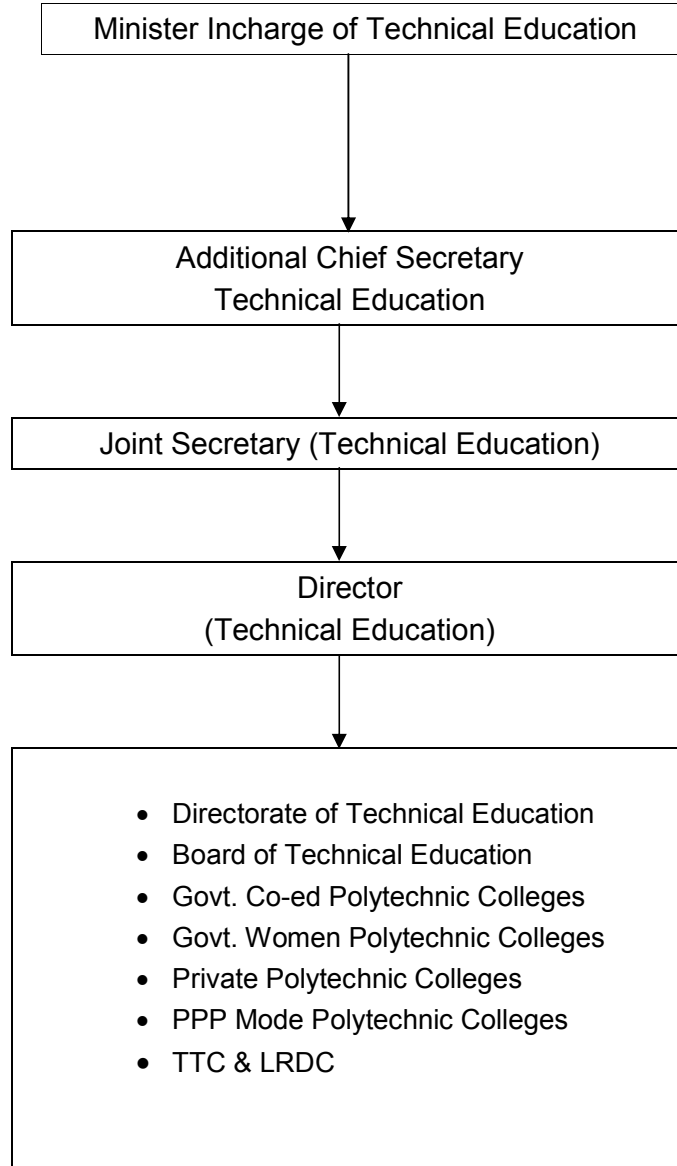

वर्ष 2016-17 की प्रगति की पिछले तीन वर्षों से तुलना

(अ) महाविद्यालय :-

क्र. स.	विवरण	2013-14		2014-15		2015-16		2016-17	
		संस्थाएँ	प्रवेश क्षमता	संस्थाएँ	प्रवेश क्षमता	संस्थाएँ	प्रवेश क्षमता	संस्थाएँ	प्रवेश क्षमता
1.	डिग्री इंजीनियरिंग	131	61746	135	64830	131	57686	120	52768
2.	आर्किटेक्चर	05	340	05	300	05	270	05	270
3.	एम.बी.ए.	95	7950	82	6600	70	5385	65	4785
4.	एम.सी.ए.	46	4080	39	3360	38	3135	37	2865
5.	पॉलिटेक्निक	205	54145	216	57735	214	56735	197	50585

(ब) बजट :-

(राशि रु. लाखों में)

क्र. स.	विवरण	2013-14	2014-15	2015-16	2016-17
1.	इंजीनियरिंग महाविद्यालय	1576.23	1730.44	2585.21	1272.10
2.	पॉलिटेक्निक महाविद्यालय				
	• आयोजना भिन्न	9210.17	9792.01	10873.35	11538.28
	• आयोजना	5250.62	8371.38	5350.44	5577.28
	• केन्द्रीय प्रवर्तित योजना	5257.91	4000.73	2853.12	1542.26

(स) अन्य :-

क्र. स.	विवरण	2013-14	2014-15	2015-16	2016-17
1.	पॉलिटेक्निक महाविद्यालयों में -				
	• स्वीकृत पदों की स्थिति	2883	2883	2726	2712
	• रिक्त पदों की स्थिति	866	1211	1110	1045
2.	पेंशन प्रकरण	29	37	29	23
3.	सूचना के अधिकार अधिनियम में आवेदन	363	264	284	395
4.	शिक्षक प्रशिक्षण केन्द्र				
	• लघु अवधि प्रशिक्षण कार्यक्रम	15	06	16	22
	• प्रशिक्षित शिक्षक	198	247	307	362
	• उच्च संस्थाओं NITTTR चंडीगढ़, HCM RIPA आदि में प्रशिक्षित शिक्षक	102	275	141	182
5.	पॉलिटेक्निक महाविद्यालयों द्वारा केम्पस साक्षात्कार द्वारा विद्यार्थियों का चयन	918	1203	734	1167

इंजीनियरिंग महाविद्यालय

इंजीनियरिंग स्नातक एवं स्नातकोत्तर स्तर तक तकनीकी शिक्षा उपलब्ध कराने हेतु राज्य में 12 राजकीय इंजीनियरिंग महाविद्यालय तथा 108 निजी इंजीनियरिंग महाविद्यालय कार्यरत हैं। जिनकी कुल प्रवेश क्षमता 52768 छात्र प्रतिवर्ष है।

वर्ष 2016-17 में महत्वपूर्ण उपलब्धियाँ निम्न प्रकार रही -

1.1 तकनीकी विश्वविद्यालय :

वर्ष 2006 से प्रदेश में तकनीकी शिक्षा के प्रसार, शिक्षण की गुणवत्ता में सुधार तथा शोध की सुविधाएँ विकसित करने हेतु राज्य में राजस्थान तकनीकी विश्वविद्यालय की स्थापना कोटा में की गई।

1.2 नये इंजीनियरिंग महाविद्यालय

वर्ष 2016-17 में राज्य में नये राजकीय अथवा निजी इंजीनियरिंग महाविद्यालय स्थापित नहीं किये गये है।

1.3 पाठ्यक्रमानुसार प्रवेश क्षमता

1.3.1 इंजीनियरिंग

इंजीनियरिंग महाविद्यालयों में निम्न 25 इंजीनियरिंग स्नातक पाठ्यक्रमों में तकनीकी शिक्षा उपलब्ध कराई जा रही है :-

क्र.सं.	पाठ्यक्रम का नाम	प्रवेश क्षमता		योग
		राजकीय स्वायत्तशासी इंजी. महाविद्यालय	प्राइवेट इंजी. महाविद्यालय	
1.	एयरोनॉटिकल इंजीनियरिंग	30	180	210
2.	एग्रीकल्चर इंजीनियरिंग	55	60	115
3.	ओटोमोबाईल इंजीनियरिंग	0	300	300
4.	सिरेमिक इंजीनियरिंग	60	0	60
5.	केमिकल इंजीनियरिंग	30	60	90
6.	सिविल इंजीनियरिंग	608	8706	9314
7.	कम्प्यूटर साइंस एंड इंजीनियरिंग	673	8163	8836
8.	इलेक्ट्रीकल इंजीनियरिंग	639	9459	10098
9.	इलेक्ट्रीकल एंड इलेक्ट्रॉनिक्स इंजी.	120	1285	1405
10.	इलेक्ट्रॉनिक्स इन्स्ट्रुमेन्टेशन एंड कंट्रोल	150	180	330
11.	इलेक्ट्रॉनिक्स एंड कम्प्युनिकेशन	685	7894	8579
12.	इलेक्ट्रॉनिक्स एंड कम्प्यूटर	60	0	60
13.	इलेक्ट्रॉनिक्स एंड इलेक्ट्रीकल	60	0	60
14.	फूड टेक्नोलोजी	35	0	35

क्र.सं.	पाठ्यक्रम का नाम	प्रवेश क्षमता		योग
		राजकीय स्वायत्तशासी इंजी. महाविद्यालय	प्राइवेट इंजी. महाविद्यालय	
15.	डेयरी टेक्नोलॉजी	40	0	40
16.	इन्फोरमेशन टेक्नोलॉजी	420	1545	1965
17.	मैकेनिकल इंजीनियरिंग	715	9816	10531
18.	माईनिंग इंजीनियरिंग	60	180	240
19.	पेट्रोलियम इंजीनियरिंग	30	0	30
20.	पेट्रोकेमिकल इंजीनियरिंग	30	60	90
21.	मेकेट्रॉनिक्स इंजीनियरिंग	0	60	60
22.	प्रोडक्शन एंड इण्डस्ट्रीयल इंजि.	60	0	60
23.	टैक्सटाईल केमिस्ट्री	40	0	40
24.	टेक्सटाईल इंजीनियरिंग	40	0	40
25.	टेक्सटाईल टेक्नोलॉजी	180	0	180
	योग	4820	47948	52768

इंजीनियरिंग महाविद्यालयों में पाठ्यक्रमानुसार प्रवेश क्षमता का विवरण परिशिष्ट-11 में दर्शाया गया है।

1.3.2 आर्किटेक्चर

राज्य में 05 संस्थानों में आर्किटेक्चर पाठ्यक्रम संचालित किये जा रहे हैं जिसमें से राजकीय 01 एवं निजी 04 संस्थाएँ हैं। राजकीय संस्थान में 30 एवं निजी संस्थानों में 240 प्रवेश क्षमता है। कुल प्रवेश क्षमता 270 छात्र प्रतिवर्ष है। (परिशिष्ट-I (C))

1.4 प्रबन्धन एवं कम्प्यूटर पाठ्यक्रम (Management and Computer Courses)

तकनीकी शिक्षा में स्नात्कोत्तर स्तर की शिक्षा उपलब्ध कराने हेतु राज्य में निम्न पाठ्यक्रम संचालित किये जा रहे हैं –

1.4.1 एम.बी.ए (M.B.A.)

राज्य में 65 संस्थानों में एम.बी.ए. पाठ्यक्रम संचालित किये जा रहे हैं जिसमें से 9 राजकीय एवं 56 निजी संस्थाएँ हैं। राजकीय संस्थानों में 480 एवं निजी संस्थानों में 4305 प्रवेश क्षमता है। कुल प्रवेश क्षमता 4785 छात्र प्रतिवर्ष है। (परिशिष्ट-III)

1.4.2 एम.सी.ए (M.C.A.)

राज्य में 37 संस्थानों में एम.सी.ए. पाठ्यक्रम संचालित किये जा रहे हैं जिसमें से राजकीय 06 एवं निजी 31 संस्थाएँ हैं। राजकीय संस्थानों में 390 एवं निजी संस्थानों में 2475 प्रवेश क्षमता है। कुल प्रवेश क्षमता 2865 छात्र प्रतिवर्ष है। (परिशिष्ट-IV)

1.5 वित्तीय व्यवस्था

वर्ष 2016-17 में राज्य में इंजीनियरिंग महाविद्यालयों की वित्तीय व्यवस्था निम्नानुसार है :-

आयोजना भिन्न (Non-Plan)

(राशि रु. लाखों में)

क्र. सं.	विश्वविद्यालय/इंजीनियरिंग महाविद्यालय का नाम	बजट प्रावधान 2016-17	दिसम्बर 16 तक व्यय
1.	राजस्थान तकनीकी वि.वि. कोटा	0.02	0.00
	योग (अ)	0.02	0.00
1	एम.एल.वी. टेक्सटाईल इन्स्टीट्यूट, भीलवाड़ा	0.01	0.00
2	अभियांत्रिकी महाविद्यालय, अजमेर	0.01	0.00
	योग (ब)	0.02	0.00
	महायोग (अ + ब)	0.04	0.00

आयोजना (Plan)

क्र. सं.	विश्वविद्यालय/इंजीनियरिंग महाविद्यालय का नाम	बजट प्रावधान 2016-17	दिसम्बर 16 तक व्यय
1.	महाराणा प्रताप कृषि एवं प्रौद्योगिकी वि.वि. उदयपुर	0.01	0.00
2.	राजस्थान तकनीकी वि.वि. कोटा	85.00	0.00
3.	आई.आई.टी. जोधपुर	0.01	0.00
	योग (अ)	85.02	0.00
1	एम.एल.वी. टेक्सटाईल इन्स्टीट्यूट, भीलवाड़ा	0.01	0.00
2	अभियांत्रिकी महाविद्यालय, अजमेर	100.00	20.00
3	अभियांत्रिकी महाविद्यालय, बीकानेर	100.00	50.00
4	अभियांत्रिकी महाविद्यालय, झालावाड़	100.00	10.00
5	अभियांत्रिकी महाविद्यालय, भरतपुर	245.00	235.00
6	महिला अभियांत्रिकी महाविद्यालय, अजमेर	100.00	50.00
7	अभियांत्रिकी एवं तकनीकी कॉलेज बीकानेर	100.00	50.00
8	अभियांत्रिकी महाविद्यालय, बांसवाड़ा	42.00	20.00
9	अभियांत्रिकी महाविद्यालय, धौलपुर	0.01	0.00
10	अभियांत्रिकी महाविद्यालय, बारां	0.01	0.00
11	अभियांत्रिकी महाविद्यालय, करौली	0.01	0.00
	योग (ब)	787.04	435.00
1	तकनीकी शिक्षा गुणवत्ता सुधार कार्यक्रम	400.00	760.00
	योग (स)	400.00	760.00
	महायोग (अ + ब + स)	1272.06	1195.00

राज्य आयोजना के लिये केन्द्रीय सहायता (CSS)

क्र. सं.	विश्वविद्यालय/इंजीनियरिंग महाविद्यालय का नाम	बजट प्रावधान 2016-17	दिसम्बर 16 तक व्यय
1	तकनीकी शिक्षा गुणवत्ता सुधार कार्यक्रम	240.00	380.00
	योग	240.00	380.00

1.6 सेन्टर फॉर ई-गवर्नेन्स

इंजीनियरिंग स्नातकों एवं डिप्लोमाधारियों के सर्वांगीण विकास हेतु राजकीय रामचन्द्र खेतान पॉलिटैक्निक महाविद्यालय, जयपुर परिसर में **सेन्टर फॉर ई-गवर्नेन्स** प्रारम्भ किया गया। इस केन्द्र के माध्यम से राष्ट्रीय/बहुराष्ट्रीय कम्पनियों की मांग के अनुरूप छात्रों की दक्षता एवं व्यवहारिक तकनीकी ज्ञान को अद्यतन किया जाता है ताकि अन्तर्राष्ट्रीय स्तर पर सूचना प्रौद्योगिकी उद्योगों में रोजगार हेतु व्यक्तिगत एवं तकनीकी क्षमताओं का विकास किया जा सके।

अभियांत्रिकी डिग्री / डिप्लोमा / एमसीए पाठ्यक्रम के द्वितीय एवं तृतीय वर्ष के छात्रों को पाठ्यक्रम के अनुरूप ग्रीष्म व शीतकालीन अवकाश के दौरान यहां प्रशिक्षण दिया जाता है। इस केन्द्र द्वारा राजकीय अभियांत्रिकी महाविद्यालयों तथा राजकीय पॉलिटैक्निक महाविद्यालयों के शैक्षणिक व अशैक्षणिक स्टाफ हेतु भी नवीनतम प्रौद्योगिकी आधारित प्रशिक्षण कार्यक्रम आयोजित किये जाते हैं।

सेन्टर फॉर ई-गवर्नेन्स (सी. ई. जी.) द्वारा राजस्थान आजीविका एवं कौशल विकास निगम (RSLDC) के साथ एक एम. ओ. यू. हस्ताक्षर किया गया है। इसके अन्तर्गत कुल 111 बेरोजगार छात्रों को रोजगारोन्मुखी निःशुल्क प्रशिक्षण दिया जाकर अधिकतर छात्रों को रोजगार उपलब्ध करवाया जा चुका है। वर्तमान में 60 बेरोजगार छात्रों को विभिन्न रोजगारोन्मुखी पाठ्यक्रमों में निःशुल्क प्रशिक्षण दिया जा रहा है।

सेन्टर फॉर ई-गवर्नेन्स (सी. ई. जी.) द्वारा बेरोजगार छात्रों को रोजगार उपलब्ध करवाने हेतु ऑनलाइन रजिस्ट्रेशन सुविधा प्रारम्भ की गई है। बेरोजगार छात्र रोजगार प्राप्त करने हेतु अपना निःशुल्क ऑनलाइन रजिस्ट्रेशन करवा सकते हैं।

माननीया मुख्यमंत्री महोदया के बजट घोषणान्तर्गत सी. ई. जी. में 3D Printing तथा Robotics Lab. की स्थापना की जा रही है। इस लैब का उपयोग Training, Research, Consultancy आदि कार्यों में किया जा सकेगा।

सी. ई. जी. में बजट घोषणा के अनुरूप एक Technical Business Incubation Centre (TBIC) की स्थापना की जा रही है, जो कि शीघ्र अपना कार्य प्रारम्भ कर देगा।

इस वर्ष सी. ई. जी. द्वारा नियमित ट्रेनिंग, इन हाउस ट्रेनिंग, समर ट्रेनिंग व अन्य ट्रेनिंग कार्यक्रमों के विभिन्न पाठ्यक्रमों में 1130 छात्र/छात्राओं को प्रशिक्षण दिया जा चुका है। इसके अतिरिक्त राजकीय अभियांत्रिकी तथा राजकीय पॉलिटैक्निक महाविद्यालयों के शैक्षणिक स्टाफ हेतु दो फैकल्टी डवलपमेन्ट कार्यक्रम आयोजित किये गये। जिनमें 53 शैक्षणिक स्टाफ को प्रशिक्षण दिया गया। इसी प्रकार अशैक्षणिक स्टाफ हेतु 1 स्टाफ डवलपमेन्ट कार्यक्रम आयोजित किया गया। जिसमें 15 अशैक्षणिक स्टाफ को प्रशिक्षण दिया गया।

सी. ई. जी. द्वारा कैम्पस प्लेसमेन्ट आयोजित करवाकर 43 बेरोजगार छात्रों को रोजगार दिलवाया गया है।

सी. ई. जी. को गत वर्ष की भाँति सत्र 2016-17 हेतु भी MBA, MCA तथा BHMCT में प्रवेश हेतु राज्य स्तरीय नोडल एजेन्सी बनाया गया है। इसी क्रम में सी ई जी द्वारा इस वर्ष MBA, MCA तथा BHMCT में केन्द्रीयकृत प्रवेश हेतु प्रक्रिया द्वारा सफलता पूर्वक प्रवेश करवाये गये। इसी प्रकार सत्र 2016-17 हेतु लीप के माध्यम से इंजीनियरिंग के द्वितीय वर्ष में केन्द्रीयकृत प्रवेश प्रक्रिया द्वारा सफलता पूर्वक प्रवेश करवाये गये।

राजस्थान में जिलेवार इंजीनियरिंग महाविद्यालय एवं प्रवेश क्षमता
(वर्ष 2016-17)

क्र.स.	संभाग		जिले का नाम	राजकीय महाविद्यालयों की संख्या	प्रवेश क्षमता	निजी/पीपीपी महाविद्यालयों की संख्या	प्रवेश क्षमता
1.	अजमेर	1	अजमेर	2	1020	2	900
		2	भीलवाड़ा	1	380		
		3	नागौर				
		4	टोंक			1	360
			6 (2660)	3	1400	3	1260
2.	बीकानेर	5	बीकानेर	2	1020	2	720
		6	चूरू				
		7	श्री गंगानगर			1	300
		8	हनुमानगढ़			1	360
			6 (2400)	2	1020	4	1380
3.	भरतपुर	9	भरतपुर	1	300	1	540
		10	धौलपुर				
		11	सवाई माधोपुर			1	300
		12	करौली				
			3 (1140)	1	300	2	840
4.	जयपुर	13	अलवर			9	3435
		14	दौसा			4	1380
		15	जयपुर			49	24389
		16	झुंझनू			5	1950
		17	सीकर			4	2040
			71 (33194)	0	0	71	33194
5.	जोधपुर	18	बाडमेर				
		19	जोधपुर	1	520	7	2724
		20	जैसलमेर				
		21	जालोर				
		22	पाली			2	540
		23	सिरोही			2	600
			12 (4384)	1	520	11	3864
6.	कोटा	24	बूंदी			1	480
		25	बारां				
		26	झालावाड़	1	360		
		27	कोटा	1	570	6	2670
			9(4080)	2	930	7	3150
7.	उदयपुर	28	बांसवाड़ा	1	240		
		29	चित्तौड़गढ़			1	360
		30	झुंजरपुर			1	240
		31	राजसमन्द			2	480
		32	उदयपुर	2	410	6	3180
		33	प्रतापगढ़				
			13 (4910)	3	650	10	4260
			योग	12	4820	108	47948
			महायोग		120 (52768)		

राजस्थान में जिलेवार एम.बी.ए. तथा एम.सी.ए. संस्थाएँ एवं प्रवेश क्षमता
(वर्ष 2016-17)

क्र. स.	संभाग	जिले का नाम	MBA		MCA	
			राजकीय महाविद्यालयों की संख्या (प्रवेश क्षमता)	निजी / पीपीपी महाविद्यालयों की संख्या (प्रवेश क्षमता)	राजकीय महाविद्यालयों की संख्या (प्रवेश क्षमता)	निजी / पीपीपी महाविद्यालयों की संख्या (प्रवेश क्षमता)
1	अजमेर	1 अजमेर	2(120)	1(60)	2(120)	1(0)
		2 भीलवाड़ा		1(60)		
		3 नागौर				1(120)
		4 टोंक				
			2 (120)	2 (120)	2 (120)	2 (120)
2	बीकानेर	5 बीकानेर	2 (120)	1(60)	1(120)	
		6 चूरु				
		7 श्री गंगानगर		3(240)		1(120)
		8 हनुमानगढ़				
			2 (120)	4 (300)	1 (120)	1 (120)
3	भरतपुर	9 भरतपुर		1(120)		1(120)
		10 धौलपुर				
		11 सवाई माधोपुर				
		12 करौली				
			--	1 (120)	--	1 (120)
4	जयपुर	13 अलवर		6(360)		1(60)
		14 दौसा				
		15 जयपुर		26(1965)		13(1245)
		16 झुंझनू		2(90)		1(60)
		17 सीकर		2(120)		2(180)
				--	36 (2535)	---
5	जोधपुर	18 बाडमेर				
		19 जोधपुर	1(60)	4(330)	1(30)	3(180)
		20 जैसलमेर				
		21 जालोर				
		22 पाली				
		23 सिरोही				
		1 (60)	4 (330)	1 (30)	3 (180)	
6	कोटा	24 बूंदी				
		25 बारां				
		26 झालावाड़	1(60)			
		27 कोटा	2(120)	2(180)	1(60)	2(180)
		3 (180)	2 (180)	1 (60)	2 (180)	
7	उदयपुर	28 बांसवाड़ा				
		29 चित्तौड़गढ़		1(60)		1(45)
		30 डूंगरपुर				
		31 राजसमन्द		1(60)		1(0)
		32 उदयपुर	1(0)	5(600)	1(60)	3(165)
		33 प्रतापगढ़				
		1 (0)	7 (720)	1 (60)	5 (210)	
		योग	9 (480)	56(4305)	6 (390)	31 (2475)
		महायोग	65 (4785)		37 (2865)	

आर्किटेक्चर महाविद्यालयों में स्वीकृत प्रवेश क्षमता

S. No.	Name of Institute	B. Arch. Intake
(A) Govt. Aided Architecture College		
1.	M.B.M. Engineering College, Jodhpur	30
	Total (A)	30
(B) Private Architecture Colleges		
1.	Aayojan School of Architecture, Jaipur	140
2.	Budha Institute of Architecture and Town Planning, Udaipur	20
3.	St. Wilfred Institute of Architecture, Ajmer	40
4.	School of Architecture, Apex Group of Institutes, Jaipur	40
	Total (B)	240
	Total (A + B)	270

(A) राजकीय अभियांत्रिकी महाविद्यालयों में पाठ्यक्रमानुसार
स्वीकृत प्रवेश क्षमता

GAS : Govt. Aided Seats

SFS : Self-Financed Seats

S. No.	Name of Branch	GAS	SFS	Total
1	Engineering College, Ajmer			
	Civil		60	60
	Computer		90	90
	Electrical		45	45
	Electro. Inst. & Control	40	20	60
	Electronics & Comm.	40	50	90
	Information Technology		60	60
	Mechanical	40	35	75
	Total	120	360	480
2	M.L.V. Textile & Engineering College, Bhilwara			
	Electronics & Comm.		60	60
	Information Technology		60	60
	Mechanical		60	60
	Textile Chemistry	20	20	40
	Textile Engineering		40	40
	Textile Technology	60	60	120
		Total	80	300
3	Engineering College, Bikaner			
	Civil		60	60
	Computer		90	90
	Electrical (First Shift)		60	60
	Electrical (Second Shift)		60	60
	Electro. Inst. & Control		60	60
	Electronics & Comm.		90	90
	Information Technology		60	60
	Mechanical (First Shift)		60	60
	Mechanical (Second Shift)		60	60
		Total	0	600
4	M.B.M. Engineering College, Jodhpur			
	Chemical	30		30
	Civil	88		88
	Computer	33		33
	Electrical	44		44
	Electronics & Comm.	45		45
	Electronics & Computer		60	60
	Electronics & Electrical		60	60
	Information Technology		30	30
	Mechanical	60		60
	Mining	40		40
	Production & Industrial	30		30
		Total	370	150

S. No.	Name of Branch	GAS	SFS	Total
5	University College of Engineering, Kota			
	Aeronautical Engineering		30	30
	Civil	60	60	120
	Computer		60	60
	Electrical		90	90
	Electro. Inst. & Control	30		30
	Electronics & Comm.		60	60
	Information Technology		30	30
	Mechanical		60	60
	Petroleum Engineering		30	30
	Production & Industrial	30		30
	Petro Chemical		30	30
	Total	120	450	570
6	College of Technology & Engineering, Udaipur			
	Agriculture	55		55
	Civil		40	40
	Computer		40	40
	Electrical		40	40
	Electronics & Comm.		40	40
	Information Technology		60	60
	Mechanical		40	40
	Mining	10	10	20
	Total	65	270	335
7	Govt. Engineering College, Jhalawar			
	Civil		60	60
	Computer		60	60
	Electrical		60	60
	Electronics & Comm.		60	60
	Information Technology		60	60
	Mechanical		60	60
	Total		360	360
8	Govt. Mahila Engineering College, Ajmer			
	Computer		120	120
	Electrical		60	60
	Electrical & Electronics		120	120
	Electronics & Comm.		120	120
	Information Technology		60	60
	Mechanical		60	60
	Total		540	540
9	Govt. Engineering College, Bharatpur			
	Civil		60	60
	Computer		60	60
	Electrical		60	60
	Electronics & Comm.		60	60
	Mechanical		60	60
	Total		300	300

S. No.	Name of Branch	GAS	SFS	Total
10	College of Engineering & Technology, Bikaner			
	Ceramic		60	60
	Civil		60	60
	Computer		120	120
	Electrical		60	60
	Electronics & Comm.		60	60
	Mechanical		60	60
	Total		420	420
11	Govt. Engineering College, Banswara			
	Civil		60	60
	Electrical		60	60
	Mechanical		60	60
	Textile Technology		60	60
	Total		240	240
12	College of Dairy & Food Science Technology, Udaipur			
	Dairy Technology	30	10	40
	Food Technology	25	10	35
	Total	55	20	75
	Grand Total (A)	810	4010	4820

(B) प्राइवेट अभियांत्रिकी महाविद्यालयों में पाठ्यक्रमानुसार स्वीकृत प्रवेश क्षमता

S. No.	Name of Branch	First Shift	Second Shift	Total
1	Institute of Engineering & Technology, Alwar (008)			
	Computer	120	60	180
	Electrical	120	60	180
	Electro. Inst. & Control	60	0	60
	Electronics & Comm.	120	0	120
	Information Technology	120	0	120
	Mechanical	60	60	120
	<i>Total for Institute</i>	<i>600</i>	<i>180</i>	<i>780</i>
3	St. Margaret Engineering College, Neemrana, Alwar(010)			
	Computer	90	0	90
	Electronics & Comm.	120	0	120
	Mechanical	120	0	120
	<i>Total for Institute</i>	<i>330</i>	<i>0</i>	<i>330</i>
5	Marudhar Engineering College, Bikaner (012)			
	Civil	120	0	120
	Computer	60	0	60
	Electrical	60	0	60
	Electronics & Comm.	60	0	60
	Mechanical	60	0	60
	<i>Total for Institute</i>	<i>360</i>	<i>0</i>	<i>360</i>
7	Arya College of Engg. & Information Technology, Jaipur (014)			
	Automobile Engineering	60	60	120
	Computer	120	60	180
	Electrical	120	60	180
	Electronics & Comm.	180	0	180
	Information Technology	60	0	60
	Mechanical	120	0	120
	<i>Total for Institute</i>	<i>660</i>	<i>180</i>	<i>840</i>
9	Global Institute of Technology, Jaipur (016)			
	Computer	240	60	300
	Electrical	240	120	360
	Electro. Inst. & Control	60	0	60
	Electronics & Comm.	120	60	180
	Information Technology	60	0	60
	Mechanical	300	120	420
	Civil	60	0	60
<i>Total for Institute</i>	<i>1080</i>	<i>360</i>	<i>1440</i>	

S. No.	Name of Branch	First Shift	Second Shift	Total
2	Laxmi Devi Institute of Engineering & Technology, Alwar (009)			
	Civil	120	0	120
	Computer	60	0	60
	Electrical	60	60	120
	Electronics & Comm.	60	0	60
	Mechanical	60	60	120
	<i>Total for Institute</i>	<i>360</i>	<i>120</i>	<i>480</i>
4	Apex Group of Institutions, Jaipur (011)			
	Civil	120	0	120
	<i>Total for Institute</i>	<i>120</i>	<i>0</i>	<i>120</i>
6	Apex Institute of Engineering & Technology, Jaipur (013)			
	Computer	90	0	90
	Electrical	120	0	120
	Mechanical	120	0	120
	<i>Total for Institute</i>	<i>330</i>	<i>0</i>	<i>330</i>
8	Baldev Ram Mirdha Institute of Technology, Jaipur (015)			
	Computer	60	0	60
	Electrical	120	0	120
	Electronics & Comm.	90	0	90
	Mechanical	60	0	60
	<i>Total for Institute</i>	<i>330</i>	<i>0</i>	<i>330</i>
10	Maharishi Arvind College of Engg. & Technology, Kota (017)			
	Civil	120	60	180
	Electrical	120	60	180
	Mechanical	120	0	120
	<i>Total for Institute</i>	<i>360</i>	<i>120</i>	<i>480</i>

S. No.	Name of Branch	First Shift	Second Shift	Total
11	Jagan Nath Gupta Institute of Engineering & Tech., Jaipur (018)			
	Civil	120	0	120
	Computer	60	60	120
	Electrical	60	60	120
	Electro. Inst. & Control	0	0	0
	Electronics & Comm.	60	60	120
	Mechanical	120	60	180
	<i>Total for Institute</i>	<i>420</i>	<i>240</i>	<i>660</i>
13	Jaipur Engineering College & Research Centre, Jaipur (020)			
	Civil	120	0	120
	Computer	180	60	240
	Electrical	120	0	120
	Electronics & Comm.	240	0	240
	Information Technology	90	0	90
	Mechanical	120	60	180
	<i>Total for Institute</i>	<i>870</i>	<i>120</i>	<i>990</i>
15	Maharishi Arvind Institute of Engg. & Technology, Jaipur (022)			
	Civil	120	60	180
	Computer	120	0	120
	Electrical	120	0	120
	Electronics & Comm.	120	0	120
	Mechanical	120	60	180
	<i>Total for Institute</i>	<i>600</i>	<i>120</i>	<i>720</i>
17	Rajasthan College of Engineering for Women, Jaipur (024)			
	Civil	60	0	60
	Computer	120	0	120
	Electrical	120	0	120
	Electronics & Comm.	120	0	120
	<i>Total for Institute</i>	<i>420</i>	<i>0</i>	<i>420</i>
19	Regional College for Education, Research & Tech., Jaipur (026)			
	Civil	120	60	180
	Computer	120	0	120
	Electrical	120	60	180
	Electronics & Comm.	120	60	180
	Mechanical	120	60	180
	<i>Total for Institute</i>	<i>600</i>	<i>240</i>	<i>840</i>

S. No.	Name of Branch	First Shift	Second Shift	Total
12	Jaipur Engineering College, Kukas, Jaipur (019)			
	Civil	120	0	120
	Computer	120	0	120
	Electrical	60	0	60
	Electronics & Comm.	60	0	60
	Electrical & Electronics	60	0	60
	Information Technology	60	0	60
	Mechanical	120	0	120
	<i>Total for Institute</i>	<i>600</i>	<i>0</i>	<i>600</i>
14	Kautilya Institute of Technology & Engineering, Jaipur (021)			
	Civil	120	120	240
	Computer	60	0	60
	Electrical	120	0	120
	Electronics & Comm.	60	0	60
	Electrical & Electronics	0	0	0
	Mechanical	120	0	120
	<i>Total for Institute</i>	<i>480</i>	<i>120</i>	<i>600</i>
16	Poornima College of Engineering, Jaipur (023)			
	Civil	60	0	60
	Computer	120	0	120
	Electrical	180	0	180
	Electronics & Comm.	120	0	120
	Information Technology	60	0	60
	Mechanical	120	0	120
	<i>Total for Institute</i>	<i>660</i>	<i>0</i>	<i>660</i>
18	Rajasthan Institute of Engineering & Technology, Jaipur (025)			
	Civil	45	0	45
	Computer	90	0	90
	Electrical	45	0	45
	Electronics & Comm.	67	0	67
	Electrical & Electronics	67	0	67
	Information Technology	45	0	45
	Mechanical	90	0	90
	<i>Total for Institute</i>	<i>449</i>	<i>0</i>	<i>449</i>
20	Global College of Technology, Jaipur (027)			
	Computer	60	0	60
	Electrical	180	60	240
	Electro. Inst. & Control	60	0	60
	Electronics & Comm.	120	0	120
	Information Technology	60	0	60
	Mechanical	120	60	180
	<i>Total for Institute</i>	<i>600</i>	<i>120</i>	<i>720</i>

S. No.	Name of Branch	First Shift	Second Shift	Total
21	Shankara Institute of Technology, Jaipur (028)			
	Automobile Engg.	30	0	30
	Computer	90	0	90
	Electrical	60	60	120
	Electronics & Comm.	120	60	180
	Information Technology	60	0	60
	Mechanical	120	0	120
	<i>Total for Institute</i>	<i>480</i>	<i>120</i>	<i>600</i>
23	Stani Memorial College of Engg. & Technology, Phagi, Jaipur (030)			
	Civil	60	0	60
	Computer	60	0	60
	Electrical	60	0	60
	Electronics & Comm.	60	0	60
	Mechanical	60	0	60
				0
	<i>Total for Institute</i>	<i>300</i>	<i>0</i>	<i>300</i>
25	Yagyavalkya Institute of Technology, Jaipur (032)			
	Civil	180	0	180
	Computer	60	0	60
	Electrical	120	0	120
	Electronics & Comm.	60	0	60
	Mechanical	120	0	120
	<i>Total for Institute</i>	<i>540</i>	<i>0</i>	<i>540</i>
27	Bhartiya Institute of Engineering & Technology, Sikar (034)			
	Civil	120	0	120
	Computer	90	0	90
	Electrical	120	0	120
	Electronics & Comm.	90	0	90
	Information Technology	60	0	60
	Mechanical	60	0	60
	<i>Total for Institute</i>	<i>540</i>	<i>0</i>	<i>540</i>
29	Modi Institute of Technology, Kota (037)			
	Computer	60	0	60
	Electrical	120	0	120
	Electronics & Comm.	60	0	60
	Electrical & Electronics	60	0	60
	Information Technology	60	0	60
	Mechanical	60	0	60
	<i>Total for Institute</i>	<i>420</i>	<i>0</i>	<i>420</i>
31	R.N. Modi Engineering College, Kota (039)			
	Civil	60	0	60
	Computer	60	0	60
	Electrical	60	0	60

S. No.	Name of Branch	First Shift	Second Shift	Total
22	Sri Balaji College of Engineering & Technology, Jaipur (029)			
	Civil	120	0	120
	Computer	60	0	60
	Electrical	60	0	60
	Electronics & Comm.	60	0	60
	Mechanical	60	0	60
				0
	<i>Total for Institute</i>	<i>360</i>	<i>0</i>	<i>360</i>
24	Swami Keshwanand Inst. of Tech. Mgt. & Gramothan, Jaipur (031)			
	Civil	120	0	120
	Computer	180	60	240
	Electrical	120	60	180
	Electronics & Comm.	90	60	150
	Information Technology	90	0	90
	Mechanical	180	60	240
	<i>Total for Institute</i>	<i>780</i>	<i>240</i>	<i>1020</i>
26	Shekhawati Engineering College, Dundlod, Jhunjhunu (033)			
	Civil	30	0	30
	Computer	60	60	120
	Mechanical	30	0	30
	Electrical	90	30	120
	Electronics & Comm.	90	0	90
	<i>Total for Institute</i>	<i>300</i>	<i>90</i>	<i>390</i>
28	Jodhpur Institute of Engineering & Technology, Jodhpur (035)			
	Civil	120	0	120
	Computer	120	0	120
	Electrical	60	0	60
	Electronics & Comm.	120	0	120
	Information Technology	60	0	60
	Mechanical	120	0	120
	<i>Total for Institute</i>	<i>600</i>	<i>0</i>	<i>600</i>
30	Compucom Institute of Technology & Management Jaipur (038)			
	Civil	60	0	60
	Computer	120	0	120
	Electrical	60	0	60
	Electronics & Comm	60	0	60
	<i>Total for Institute</i>	<i>300</i>	<i>0</i>	<i>300</i>
32	Srinathji Instt. of Technology & Engg. Nathdwara, Rajsamand (040)			
	Computer	120	0	120
	Electrical	90	0	90
	Electronics & Comm.	120	0	120

S. No.	Name of Branch	First Shift	Second Shift	Total
	Electronics & Comm	60	0	60
	Information Technology	60	0	60
	Mechanical	60	0	60
	<i>Total for Institute</i>	<i>360</i>	<i>0</i>	<i>360</i>
33	Sobhasaria Engineering College, Sikar (041)			
	Civil	60	0	60
	Computer	120	0	120
	Electrical	60	0	60
	Electronics & Comm.	120	0	120
	Mechanical	120	0	120
	<i>Total for Institute</i>	<i>480</i>	<i>0</i>	<i>480</i>
35	*Vedant College of Engineering & Technology, Bundi (043)			
	Civil	60	0	60
	Computer	60	0	60
	Electrical	120	0	120
	Electronics & Comm.	60	0	60
	Electrical & Electronics	120	0	120
	Mechanical	60	0	60
	<i>Total for Institute</i>	<i>480</i>	<i>0</i>	<i>480</i>
37	Arya Institute of Engineering & Technology, Jaipur (045)			
	Computer	180	60	240
	Electrical	120	60	180
	Electronics & Comm	180	0	180
	Information Technology	120	0	120
	Mechanical	120	60	180
	<i>Total for Institute</i>	<i>720</i>	<i>180</i>	<i>900</i>
39	Siddhi Vinayak College of Sc. & Higher Edu. Alwar (047)			
	Civil	45	0	45
	Computer	45	0	45
	Electronics & Comm.	45	0	45
	Information Technology	30	0	30
	Mechanical	30	0	30
	<i>Total for Institute</i>	<i>195</i>	<i>0</i>	<i>195</i>
41	B K Birla Institute of Engg. & Technology, Pilani, Jhunjhunu (049)			
	Computer	120	0	120
	Electrical	120	0	120
	Electronics & Comm.	120	0	120
	Electrical & Electronics	120	0	120
	Information Technology	60	0	60
	Mechanical	120	0	120
	<i>Total for Institute</i>	<i>660</i>	<i>0</i>	<i>660</i>
43	JIET School of Engineering & Technology for Girls, Jodhpur (055)			
	Computer	120	0	120
	Electronics & Comm.	120	0	120
	Electrical & Electronics	120	0	120
	<i>Total for Institute</i>	<i>360</i>	<i>0</i>	<i>360</i>

S. No.	Name of Branch	First Shift	Second Shift	Total
	Information Technology	30	0	30
	Mechanical	60	0	60
				0
	<i>Total for Institute</i>	<i>420</i>	<i>0</i>	<i>420</i>
34	Geetanjali Institute of Technical Studies, Udaipur (042)			
	Civil	60	0	60
	Automobile Engineering	60	0	60
	Computer	120	0	120
	Electrical	120	0	120
	Electronics & Comm	120	0	120
	Mechanical	120	0	120
	<i>Total for Institute</i>	<i>600</i>	<i>0</i>	<i>600</i>
36	Alwar Institute of Engineering & Technology, Alwar (044)			
	Computer	60	30	90
	Electronics & Comm.	60	30	90
	Mechanical	30	30	60
	Bio Medical Engg.	0	0	0
				0
	<i>Total for Institute</i>	<i>150</i>	<i>90</i>	<i>240</i>
38	Arya Institute of Engineering ,Technology & Management, Jaipur (046)			
	Civil	120	0	120
	Computer	60	0	60
	Electrical	60	0	60
	Electronics & Comm.	60	0	60
	Mechanical	120	0	120
	<i>Total for Institute</i>	<i>420</i>	<i>0</i>	<i>420</i>
40	Arya College of Engineering & Research Centre, Jaipur (048)			
	Civil	120	0	120
	Computer	120	0	120
	Electrical	60	0	60
	Electronics & Comm.	60	0	60
	Information Technology	60	0	60
	<i>Total for Institute</i>	<i>420</i>	<i>0</i>	<i>420</i>
42	Poornima Institute of Engineering & Technology, Jaipur (050)			
	Civil	120	0	120
	Computer	120	0	120
	Electrical	60	0	60
	Electronics & Comm.	120	0	120
				0
	<i>Total for Institute</i>	<i>420</i>	<i>0</i>	<i>420</i>
44	Baldev Ram Mirdha Inst. of Technology (East campus), Jaipur (056)			
	Civil	120	60	180
	Electronics & Comm.	60	0	60
	Mechanical	60	0	60
	<i>Total for Institute</i>	<i>240</i>	<i>60</i>	<i>300</i>

S. No.	Name of Branch	First Shift	Second Shift	Total
45	Gurukul Institute of Engineering & Technology, Kota (057)			
	Civil	120	0	120
	Computer	60	0	60
	Electrical	120	0	120
	Electronics & Comm.	60	0	60
	Mechanical	120	0	120
	<i>Total for Institute</i>	<i>480</i>	<i>0</i>	<i>480</i>
47	Maharishi Arvind International Inst. of Technology, Kota (059)			
	Civil	120	60	180
	Computer	90	0	90
	Electrical	120	60	180
	Electronics & Comm.	60	0	60
	Mechanical	120	0	120
	<i>Total for Institute</i>	<i>510</i>	<i>120</i>	<i>630</i>
49	Vyas Institute of Engineering & Technology, Jodhpur (063)			
	Computer	96	0	96
	Electrical	48	0	48
	Electronics & Comm.	96	0	96
	Electrical & Electronics	48	0	48
	Information Technology	0	0	0
	Mechanical	96	0	96
<i>Total for Institute</i>	<i>384</i>	<i>0</i>	<i>384</i>	
51	SLBS Engineering College, Jodhpur (065)			
	Civil	120	0	120
	Computer	60	0	60
	Electrical	120	0	120
	Electronics & Comm.	60	0	60
	Mechanical	120	0	120
	Petrochemical Engg.	60	0	60
	<i>Total for Institute</i>	<i>540</i>	<i>0</i>	<i>540</i>
53	Vivekanand Intitute of Technology, Jaipur (069)			
	Civil	120	0	120
	Computer	120	0	120
	Electrical	180	0	180
	Electronics & Comm.	120	0	120
	Information Technology	0	0	0
	Mechanical	180	0	180
	<i>Total for Institute</i>	<i>720</i>	<i>0</i>	<i>720</i>
55	Aravali Institute of Technical Studies, Udaipur (071)			
	Civil	60	0	60
	Computer	60	0	60
	Electrical	60	0	60

S. No.	Name of Branch	First Shift	Second Shift	Total
46	Mahatma Gandhi Engineering College, Jaipur (058)			
	Civil	180	0	180
	Computer	60	0	60
	Electrical	120	0	120
	Electronics & Comm.	60	0	60
	Mechanical	60	0	60
	<i>Total for Institute</i>	<i>480</i>	<i>0</i>	<i>480</i>
48	Modern Institute of Technology & Research Centre, Alwar (060)			
	Civil	60	60	120
	Computer	120	0	120
	Electrical	120	0	120
	Electronics & Comm.	90	0	90
	Mechanical	60	60	120
	<i>Total for Institute</i>	<i>450</i>	<i>120</i>	<i>570</i>
50	Vyas College of Engineering & Technology, Jodhpur (064)			
	Civil	96	0	96
	Computer	72	0	72
	Electrical	96	0	96
	Electronics & Comm.	96	0	96
	<i>Total for Institute</i>	<i>360</i>	<i>0</i>	<i>360</i>
52	Rajdhani Institute of Technology and Management, Jaipur (067)			
	Computer	90	0	90
	Electrical	120	0	120
	Electronics & Comm.	0	0	0
	Mechanical	120	0	120
	<i>Total for Institute</i>	<i>330</i>	<i>0</i>	<i>330</i>
54	Vivekanand Intitute of Technology (East), Jaipur (070)			
	Civil	120	0	120
	Computer	60	0	60
	Electrical	120	0	120
	Electronics & Comm.	60	0	60
	Information Technology	0	0	0
	Mechanical	120	0	120
	<i>Total for Institute</i>	<i>480</i>	<i>0</i>	<i>480</i>
56	S.S. College of Engineering, Udaipur (074)			
	Civil	60	60	120
	Computer	60	0	60
	Electrical	60	0	60

S. No.	Name of Branch	First Shift	Second Shift	Total
	Electronics & Comm.	60	0	60
	Electrical & Electronics	60	0	60
	Mechanical	120	0	120
	<i>Total for Institute</i>	<i>420</i>	<i>0</i>	<i>420</i>
57	Techno India NJR Institute of Technology, Udaipur (075)			
	Civil	60	0	60
	Computer	60	0	60
	Electrical	60	0	60
	Electronics & Comm.	120	0	120
	Electrical & Electronics	60	0	60
	Information Technology	60	0	60
	Mechanical	120	0	120
	<i>Total for Institute</i>	<i>540</i>	<i>0</i>	<i>540</i>
59	Jaipur Institute of Engineering & Technology, Jaipur (079)			
	Civil	60	0	60
	Computer	60	0	60
	Electrical	60	0	60
	Electronics & Comm.	60	0	60
	Information Technology	60	0	60
	Mechanical	60	0	60
	<i>Total for Institute</i>	<i>360</i>	<i>0</i>	<i>360</i>
61	Shri Bhawani Niketan Inst. of Tech. & Management, Jaipur (081)			
	Civil	60	0	60
	Computer	60	0	60
	Electrical	120	0	120
	Electronics & Comm.	60	0	60
	Mechanical	60	0	60
	<i>Total for Institute</i>	<i>360</i>	<i>0</i>	<i>360</i>
63	Chandravati Edu. Charitable Trust Group of Inst., Bharatpur (083)			
	Civil	120	0	120
	Computer	60	0	60
	Electrical	120	0	120
	Electronics & Comm.	120	0	120
	Mechanical	120	0	120
	<i>Total for Institute</i>	<i>540</i>	<i>0</i>	<i>540</i>
65	*Dungarpur College of Engg. & Tech., Dungarpur (085)			
	Civil	60	0	60
	Electrical	60	0	60
	Electronics & Comm.	60	0	60
	Mechanical	60	0	60
				0
	<i>Total for Institute</i>	<i>240</i>	<i>0</i>	<i>240</i>

S. No.	Name of Branch	First Shift	Second Shift	Total
	Mechanical	120	60	180
	Mining	60	0	60
	<i>Total for Institute</i>	<i>360</i>	<i>120</i>	<i>480</i>
58	Poornima Group of Institutions, Jaipur (078)			
	Civil	120	0	120
	Computer	60	0	60
	Electronics & Comm.	60	0	60
	Mechanical	120	0	120
				0
	<i>Total for Institute</i>	<i>360</i>	<i>0</i>	<i>360</i>
60	Maharishi Arvind College of Engg. & Research Center, Jaipur (080)			
	Civil	120	0	120
	Computer	60	0	60
	Electrical	120	0	120
	Electronics & Comm.	60	0	60
	Mechanical	120	0	120
	<i>Total for Institute</i>	<i>480</i>	<i>0</i>	<i>480</i>
62	*Chartered Institute of Technology, Abu Road, Sirahi (082)			
	Computer	60	0	60
	Electrical	60	0	60
	Electronics & Comm.	60	0	60
	Mechanical	60	0	60
	Civil	60	0	60
	<i>Total for Institute</i>	<i>300</i>	<i>0</i>	<i>300</i>
64	*Rajasthan Institute of Engg. & Technology, Chittorgarh (084)			
	Civil	60	0	60
	Computer	60	0	60
	Electrical	60	0	60
	Electronics & Comm.	60	0	60
	Mechanical	120	0	120
	<i>Total for Institute</i>	<i>360</i>	<i>0</i>	<i>360</i>
66	*Shree Digambar Inst. of Technology, Mitrapura, Dausa (086)			
	Civil	60	0	60
	Computer	60	0	60
	Electrical	60	0	60
	Electronics & Comm.	60	0	60
	Mechanical	60	0	60
	<i>Total for Institute</i>	<i>300</i>	<i>0</i>	<i>300</i>

S. No.	Name of Branch	First Shift	Second Shift	Total
67	Manda Institute of Technology, Bikaner (087)			
	Civil	60	0	60
	Computer	60	0	60
	Electrical	120	0	120
	Electronics & Comm.	60	0	60
	Mechanical	60	0	60
	<i>Total for Institute</i>	<i>360</i>	<i>0</i>	<i>360</i>
69	Shekhawati Inst. of Engg. & Technology, Sikar (090)			
	Civil	60	0	60
	Computer	60	0	60
	Electrical	120	0	120
	Electronics & Comm.	120	0	120
	Information Technology	60	0	60
	Mechanical	120	0	120
	Mining	60	0	60
	Agriculture	60	0	60
	<i>Total for Institute</i>	<i>660</i>	<i>0</i>	<i>660</i>
71	*Asians Institute of Technology, Bhurtia, Tonk (093)			
	Civil	60	0	60
	Computer	60	0	60
	Electrical	120	0	120
	Mechanical	120	0	120
	<i>Total for Institute</i>	<i>360</i>	<i>0</i>	<i>360</i>
73	Siddhi Vinayak Engineering & Management College, Alwar (097)			
	Automobile Engg.	30	0	30
	Civil	30	0	30
	Computer	30	0	30
	Electronics & Comm.	30	0	30
	Electrical & Eletronics	30	0	30
	Mechanical	30	0	30
<i>Total for Institute</i>	<i>180</i>	<i>0</i>	<i>180</i>	
75	Raj Engineering College, Jodhpur (099)			
	Automobile Engg.	0	0	0
	Civil	60	0	60
	Electrical	60	0	60
	Electronics & Comm.	0	0	0
	Mechanical	60	0	60
	Mining	60	0	60
<i>Total for Institute</i>	<i>240</i>	<i>0</i>	<i>240</i>	
77	Jaipur Institute of Engineering & Management, Jaipur (102)			
	Civil	60	0	60
	Computer	60	0	60
	Electrical	60	0	60
	Electronics & Comm.	60	0	60
	Mechanical	60	0	60
	<i>Total for Institute</i>	<i>300</i>	<i>0</i>	<i>300</i>

S. No.	Name of Branch	First Shift	Second Shift	Total
68	St. Wilfred's Institute of Engineering & Technology, Ajmer (089)			
	Civil	60	0	60
	Computer	120	0	120
	Electronics & Comm.	120	0	120
	Information Technology	60	0	60
	Mechanical	60	0	60
	<i>Total for Institute</i>	<i>420</i>	<i>0</i>	<i>420</i>
70	Shri U.S.B. College of Engg. & Management, Abu Road, Sirohi (091)			
	Civil	60	0	60
	Computer	60	0	60
	Electrical	60	0	60
	Electronics & Comm.	60	0	60
	Mechanical	60	0	60
	<i>Total for Institute</i>	<i>300</i>	<i>0</i>	<i>300</i>
72	Pacific College of Engineering, Udaipur (096)			
	Civil	120	0	120
	Computer	60	0	60
	Electrical	120	0	120
	Electronics & Comm.	60	0	60
	Electrical & Eletronics	120	0	120
	Mechanical	120	0	120
<i>Total for Institute</i>	<i>600</i>	<i>0</i>	<i>600</i>	
74	Mayurakshi Institute of Engg. & Technology, Jodhpur (098)			
	Civil	60	0	60
	Computer	0	0	0
	Electrical	60	0	60
	Electronics & Comm.	60	0	60
	Mechanical	60	0	60
	<i>Total for Institute</i>	<i>240</i>	<i>0</i>	<i>240</i>
76	Surendra Group of Institutions, Sriganganagar (101)			
	Civil	60	0	60
	Computer	60	0	60
	Electronics & Comm.	60	0	60
	Electrical & Electronics	60	0	60
	Mechanical	60	0	60
	<i>Total for Institute</i>	<i>300</i>	<i>0</i>	<i>300</i>
78	Jaipur Institute of Technology Group of Institution, Jaipur (103)			
	Civil	120	60	180
	Computer	60	0	60
	Electrical	120	0	120
	Electronics & Comm.	60	0	60
	Mechanical	120	60	180
	<i>Total for Institute</i>	<i>480</i>	<i>120</i>	<i>600</i>

S. No.	Name of Branch	First Shift	Second Shift	Total
79	Rajdhani Engineering College, Jaipur (105)			
	Civil	120	0	120
	Electrical	60	0	60
	Electronics & Comm.	60	0	60
	Mechanical	60	0	60
	<i>Total for Institute</i>	<i>300</i>	<i>0</i>	<i>300</i>
81	Dr. Radhakrishnan Institute of Technology, Jaipur (107)			
	Civil	120	0	120
	Computer	60	0	60
	Electrical	120	0	120
	Electronics & Comm.	60	0	60
	Mechanical	120	0	120
	<i>Total for Institute</i>	<i>480</i>	<i>0</i>	<i>480</i>
82	Maharani Girls Engineering College, Jaipur (109)			
	Civil	60	0	60
	Computer	60	0	60
	Electronics & Comm.	60	0	60
	Electrical & Electronics	60	0	60
	Information Technology	60	0	60
	<i>Total for Institute</i>	<i>300</i>	<i>0</i>	<i>300</i>
84	Pink City Engineering College & Research Center, Jaipur (111)			
	Civil	120	0	120
	Computer	60	0	60
	Electrical	120	0	120
	Electronics & Comm.	60	0	60
	Mechanical	60	0	60
<i>Total for Institute</i>	<i>420</i>	<i>0</i>	<i>420</i>	
86	Rajasthan Engineering College, Dausa (113)			
	Civil	120	0	120
	Computer	60	0	60
	Electrical	180	0	180
	Electronics & Comm.	60	0	60
	Mechanical	60	0	60
<i>Total for Institute</i>	<i>480</i>	<i>0</i>	<i>480</i>	
88	Nathdwara Inst. of Engg. & Tech., Nathdwara, Rajsamand (115)			
	Civil	60	0	60
	<i>Total for Institute</i>	<i>60</i>	<i>0</i>	<i>60</i>

S. No.	Name of Branch	First Shift	Second Shift	Total
80	Deepshikha Kala Sansthan Group of Institutions, Vatika, Jaipur (106)			
	Civil	120	0	120
	Electrical	120	0	120
	Mechanical	120	0	120
				0
	<i>Total for Institute</i>	<i>360</i>	<i>0</i>	<i>360</i>
83	Sine International Institute of Technology, Jaipur (110)			
	Civil	120	0	120
	Computer	60	0	60
	Electronics & Comm.	60	0	60
	Electrical & Electronics	60	0	60
	Mechanical	60	0	60
<i>Total for Institute</i>	<i>360</i>	<i>0</i>	<i>360</i>	
85	S.J. College of Engineering & Technology, Dausa (112)			
	Civil	60	0	60
	Computer	60	0	60
	Electrical	60	0	60
	Electronics & Comm.	60	0	60
	Mechanical	60	0	60
<i>Total for Institute</i>	<i>300</i>	<i>0</i>	<i>300</i>	
87	CLG Institute of Engg. & Technology, Sumerpur, Pali (114)			
	Civil	60	0	60
	Computer	60	0	60
	Electrical	60	0	60
	Electronics & Comm.	60	0	60
	Mechanical	60	0	60
<i>Total for Institute</i>	<i>300</i>	<i>0</i>	<i>300</i>	

S. No.	Name of Branch	First Shift	Second Shift	Total
89	Sunrise Group of Institutions, Udaipur (117)			
	Civil	120	0	120
	Chemical	60	0	60
	Computer	60	0	60
	Electrical	60	0	60
	Electronics & Comm.	60	0	60
	Electrical & Electronics	60	0	60
	Mechanical	120	0	120
	<i>Total for Institute</i>	<i>540</i>	<i>0</i>	<i>540</i>
91	Saraf Institute of Engineering & Technology, Hanumangarh (119)			
	Civil	60	0	60
	Computer	60	0	60
	Electronics & Comm.	60	0	60
	Electrical & Electronics	120	0	120
	Mechanical	60	0	60
				0
				0
	<i>Total for Institute</i>	<i>360</i>	<i>0</i>	<i>360</i>
93	Aryabhata College of Engg. & Research Center, Ajmer (122)			
	Civil	120	0	120
	Computer	60	0	60
	Electrical	120	0	120
	Electronics & Comm.	60	0	60
	Electrical & Electronics	0	0	0
	Mechanical	120	0	120
	<i>Total for Institute</i>	<i>480</i>	<i>0</i>	<i>480</i>
95	BLM Institute of Tech. & Management Sc., Khetri, Jhunjhunu (125)			
	Civil	60	0	60
	Computer	60	0	60
	Electrical	60	0	60
	Electronics & Comm.	60	0	60
				0
	<i>Total for Institute</i>	<i>240</i>	<i>0</i>	<i>240</i>
97	Northern Institute of Engg. & Technical Campus, Alwar (127)			
	Civil	60	0	60
	Computer	60	0	60
	Electrical	60	0	60
	Electronics & Comm.	60	0	60
	Mechanical	120	0	120
	<i>Total for Institute</i>	<i>360</i>	<i>0</i>	<i>360</i>

S. No.	Name of Branch	First Shift	Second Shift	Total
90	Keystone Group of Institutions, Surajgarh, Jhunjhunu (118)			
	Civil	60	0	60
	Computer	60	0	60
	Electronics & Comm.	60	0	60
	Electrical & Electronics	60	0	60
	Mechanical	120	0	120
				0
				0
	<i>Total for Institute</i>	<i>360</i>	<i>0</i>	<i>360</i>
92	Biff & Bright College of Engg. & Technology, Dudu, Jaipur (120)			
	Civil	60	0	60
	Computer	60	0	60
	Electrical	60	0	60
	Electronics & Comm.	60	0	60
	Information Technology	0	0	0
	Mechanical	60	0	60
				0
	<i>Total for Institute</i>	<i>300</i>	<i>0</i>	<i>300</i>
94	Anand International College of Engineering, Jaipur (124)			
	Civil	180	0	180
	Computer	60	0	60
	Electrical	120	0	120
	Electronics & Comm.	60	0	60
	Mechanical	180	0	180
	<i>Total for Institute</i>	<i>600</i>	<i>0</i>	<i>600</i>
96	Chanakya Technical Campus, Jaipur (126)			
	Civil	60	0	60
	Computer	60	0	60
	Electrical	60	0	60
	Electronics & Comm.	0	0	0
	Mechanical	60	0	60
	<i>Total for Institute</i>	<i>240</i>	<i>0</i>	<i>240</i>
98	Pratap Institute of Technology & Science, Sikar (130)			
	Civil	60	0	60
	Computer	60	0	60
	Electrical	120	0	120
	Electronics & Comm.	60	0	60
	Mechanical	60	0	60
	<i>Total for Institute</i>	<i>360</i>	<i>0</i>	<i>360</i>

S. No.	Name of Branch	First Shift	Second Shift	Total
99	Vedic Gurukul Institute of Engg. & Technology, Jaipur (131)			
	Civil	60	0	60
	Computer	60	0	60
	Electrical	60	0	60
	Electronics & Comm.	60	0	60
	Mechanical	60	0	60
	<i>Total for Institute</i>	300	0	300
101	School of Aeronautics (Neemrana), Alwar (133)			
	Aeronautical Engg.	120	60	180
	Civil	60	0	60
	Mechatronics	60	0	60
				0
	<i>Total for Institute</i>	240	60	300
103	Advait Vedanta Institute of Technology, Jaipur (135)			
	Civil	120	0	120
	Computer	60	0	60
	Electrical	60	0	60
	Electronics & Comm.	60	0	60
	Mechanical	120	0	120
	<i>Total for Institute</i>	420	0	420
105	*Sawai Madhopur College of Engg. & Technology, Sawai Madhopur (139)			
	Civil	60	0	60
	Computer	60	0	60
	Electrical	60	0	60
	Electronics & Comm.	60	0	60
	Mechanical	60	0	60
	<i>Total for Institute</i>	300	0	300
107	Bal Krishna Institute of Technology, Kota (143)			
	Automobile Engg.	60	0	60
	Civil	60	0	60
	Electrical	60	0	60
	Electronics & Comm	60	0	60
	Mechanical	60	0	60
	<i>Total for Institute</i>	300	0	300
		23865	1920	25785

S. No.	Name of Branch	First Shift	Second Shift	Total
100	Swasthya Kalyan Technical Campus, Jaipur (132)			
	Civil	60	0	60
	Computer	60	0	60
	Electrical	60	0	60
	Mechanical	60	0	60
	<i>Total for Institute</i>	240	0	240
102	Shyam Institute of Engineering & Technology, Dausa (134)			
	Civil	60	0	60
	Electrical	120	0	120
	Electronics & Comm.	60	0	60
	Mechanical	60	0	60
	<i>Total for Institute</i>	300	0	300
104	Yaduvanshi College of Engg. & Technology, Jhunjhunu (138)			
	Civil	60	0	60
	Computer	60	0	60
	Electrical	60	0	60
	Electronics & Comm.	60	0	60
	Mechanical	60	0	60
	<i>Total for Institute</i>	300	0	300
106	Universal Technical College, Jaipur (142)			
	Civil	60	0	60
	Computer	60	0	60
	Electrical	60	0	60
	Electronics & Comm	60	0	60
	Mechanical	60	0	60
	<i>Total for Institute</i>	300	0	300
108	Mahaveer Institute of Technology & Science, Jadan, Pali (144)			
	Civil	60	0	60
	Computer	60	0	60
	Electrical	60	0	60
	Mechanical	60	0	60
	<i>Total for Institute</i>	240	0	240
		20843	1320	22163
	Total (B)	44708	3240	47948

Summary	No. of Instt.	Intake
Govt. Engg. Colleges (A)	12	4,820
Pvt. Engg. Colleges (B)	108	47,948
Grand Total (A+B)	120	52,768

परिशिष्ट – III(A)

वर्ष 2016-17 में राज्य में संचालित एम.बी.ए. महाविद्यालयों में स्वीकृत प्रवेश क्षमता का विवरण

(A) राजकीय स्वायत्तशासी विश्वविद्यालय/महाविद्यालय : (MBA)

क्र.स.	संस्थान का नाम	प्रवेश क्षमता
1	Faculty Of Management Studies, Maharshi Dayanand Saraswati University, Ajmer	60
2	Government Engineering College Ajmer	60
3	Department Of Management & Technology, Govt. Engineering College Bikaner	60
4	Govt. College Of Engineering & Technology, Bikaner	60
5	Government Engineering College Jhalawar	60
6	Department Of Management Studies Jai Narain Vyas University Jodhpur	60
7	Department Of Commerce And Management, University Of Kota	60
8	University College Of Engineering, Rajasthan Technical University, Kota	60
9	Faculty Of Management Studies, Mohanlal Sukhadia University, Udaipur	0
	Total (A)	480

(B) निजी महाविद्यालय : (MBA)

S. No.	District	Name of Institute	Intake
1.	Ajmer	Aryabhata College of Management, Ajmer	60
2.	Alwar	Alwar Institute of Engineering & Technology, Alwar	30
3.	Alwar	Institute of Engineering & Technology, Alwar	60
4.	Alwar	Modern Institute of Technology & Research Centre, Alwar	60
5.	Alwar	Laxmi Devi Institute of Engineering & Technology, Alwar	60
6.	Alwar	Northern Institute of Engg. & Technical Campus, Alwar	120
7.	Alwar	Siddhi Vinayak College of Science & Hr. Education, Alwar	30
8.	Bharatpur	Chandravati Educational Charitable Trust Group of Institutions Bharatpur	120
9.	Bhilwara	Shiv Charan Mathur Instt. of Mgt. & Technology, Bhilwara for Women	60
10.	Bikaner	Institute of Management Studies, B.J.S. Rampuria Jain College, Bikaner	60
11.	Chittorgarh	Vision School of Management, Chittorgarh	60
12.	Jaipur	Apex Institute of Management & Science, Jaipur	120
13.	Jaipur	Arya College of Engineering & Information Technology, Jaipur	60
14.	Jaipur	Arya Institute of Engineering & Technology, Jaipur	60
15.	Jaipur	Biyani Institute of Science & Management (For Girls), Jaipur	120
16.	Jaipur	Compucom Institute of Information Tech. & Mgt, Jaipur	60
17.	Jaipur	Deepshikha Kala Sansthan Group of Institutions, Jaipur	0
18.	Jaipur	Global Institute of Technology, Jaipur, Jaipur	120
19.	Jaipur	International School of Informatics & Management, Jaipur	120
20.	Jaipur	IILM Academy of Higher Learning, Jaipur	60
21.	Jaipur	Kautilya Institute of Technology & Engineering And School of Management, Jaipur	60
22.	Jaipur	Khandelwal Vaish Girls Institute of Technology, Jaipur	120
23.	Jaipur	Maharishi Arvind Institute of Engg. & Technology, Jaipur	60
24.	Jaipur	Maharishi Arvind Instt. of Sc. & Management, Jaipur	120
25.	Jaipur	Maharishi Arvind School of Mgt. Studies, Jaipur	120
26.	Jaipur	Poddar Mgt. and Technical Campus, Jaipur	120
27.	Jaipur	Poornima School of Management, Jaipur	0
28.	Jaipur	Rajasthan College of Engineering For Women, Jaipur	60
29.	Jaipur	Rajasthan Institute of Engineering & Technology,	45

S. No.	District	Name of Institute	Intake
		Bhankrota, Ajmer Road, Jaipur	
30.	Jaipur	Regional College For Education Research & Technology, Jaipur	60
31.	Jaipur	Shankara Institute of Technology, Jaipur	60
32.	Jaipur	Shankara International School of Mgt. & Research, Jaipur	60
33.	Jaipur	S.S. Jain Subodh Mgt. Institute, Jaipur	60
34.	Jaipur	Swami Keshvanand Institute of Technology, Management & Gramothan Ramnagar, Jagatpura, Jaipur	60
35.	Jaipur	Tirupati College of Technical Education, Jaipur	120
36.	Jaipur	Biff & Bright College of Technical Education, Vil.-Padosali, Jaipur	60
37.	Jaipur	Arya College of Engg. & Research Centre	60
38.	Jhunjhunu	Keystone Group of Institutions, Jhunjhunu	60
39.	Jhunjhunu	Shekhawati Enginnering College, Dundlod, Jhunjhunu	30
40.	Jodhpur	G D Memorial College of Mgt. & Technology, Jodhpur	120
41.	Jodhpur	Jodhpur Institute of Engg. And Technology, Jodhpur	60
42.	Jodhpur	Lucky Insititute of Professional Studies, Jodhpur	60
43.	Jodhpur	Vyas Institute of Management, Jodhpur	90
44.	Kota	Modi Institute of Management & Technology, Kota	120
45.	Kota	Om Kothari Institute of Management & Research, Kota	60
46.	Rajsamand	Shrinathji Institute of Technology & Engineering, Rajsamand	60
47.	Sikar	Shekhawati Institute of Technology, Sikar	60
48.	Sikar	Sobhasaria Group of Institutions, Sikar	60
49.	Sriganganagar	Shri Aatm Vallabh Jain Girls College, Sriganganagar	120
50.	Sriganganagar	Shri Guru Nanak Khalsa Institute of Management & Technology, Sriganganagar	60
51.	Sriganganagar	Surendera Group of Institutions, Sriganganaga	60
52.	Udaipur	Aishwarya Institute of Management & IT, Udaipur	60
53.	Udaipur	Geetanjali Institute of Technical Studies, Udaipur	60
54.	Udaipur	Pacific Business School, Udaipur	240
55.	Udaipur	Pioneer Institute of Management, Udaipur	120
56.	Udaipur	Sunrise Group of Institution, Udaipur	120
		Total (B)	4305
		Grand Total (A+B)	4,785

वर्ष 2016–17 में राज्य में संचालित एम.सी.ए. महाविद्यालयों में
स्वीकृत प्रवेश क्षमता का विवरण

(A) राजकीय स्वायत्तशासी विश्वविद्यालय/महाविद्यालय : (MCA)

क्र. सं.	विश्वविद्यालय/महाविद्यालय का नाम	प्रवेश क्षमता
1	Govt. Engineering college, Ajmer	60
2	Govt. Women Engineering college, Ajmer	60
3	Department of Management & Technology, Govt. Engineering College, Bikaner	120
4	M.B.M Engineering College, Jai Narain Vyas University, Jodhpur	30
5	Deptt. Of Computer Science & Informatics, University of Kota, Kota	60
6	University Computer Center, Mohan Lal Sukhadia University, Udaipur	60
	Total (A)	390

(B) प्राइवेट महाविद्यालय : (MCA)

क्र. सं.	जिला	विश्वविद्यालय / महाविद्यालय का नाम	प्रवेश क्षमता
1.	Ajmer	Aryan College of Technology, Ajmer	0
2.	Alwar	Institute of Engg. & Tech., Alwar	60
3.	Bharatpur	Chandravati Group of Institutions, Bharatpur	120
4.	Chittorgarh	Acharya Shree Nanesh Samta Mahavidyalaya, Chittorgarh	45
5.	Jaipur	Deepshikha College of Technical Education, Jaipur	120
6.	Jaipur	Apex Institute of Management & Science, Jaipur	120
7.	Jaipur	Compucom Institute of Information Technology & Management, Jaipur	120
8.	Jaipur	International School of Informatics & Management, Jaipur	120
9.	Jaipur	Maharishi Arvind Institute of Science & Management, Jaipur	180
10.	Jaipur	Rajasthan Institute of Engg. & Tech. Jaipur	45
11.	Jaipur	S.S. Jain Subodh (P.G.) College, Jaipur	120
12.	Jaipur	Sri Balaji College of Engg. & Technology, Jaipur	60
13.	Jaipur	Rajasthan College of Engg. For Women, Jaipur	60
14.	Jaipur	Biyani Institute of Science & Management Jaipur	120
15.	Jaipur	Biyani Institute of Science & Management (For Girls), Jaipur	60
16.	Jaipur	Shankara Institute of Technology, Jaipur	60
17.	Jaipur	Regional College for Education , Research & Tech, Jaipur	60
18.	Jhunjhunu	B.K.Birla Institute of Engg. & Technology, Pilani	60
19.	Jodhpur	G.D. Memorial College of Mgt. & Technology , Jodhpur	60
20.	Jodhpur	Lucky Institute of Professional Studies, Jodhpur	60
21.	Jodhpur	Aishwarya College of Management & Research Centre, Jodhpur	60

क्र. सं.	जिला	विश्वविद्यालय / महाविद्यालय का नाम	प्रवेश क्षमता
22.	Kota	Modi Institute of Management & Technology , Kota	120
23.	Kota	Maharishi Arvind International Institute of Technology, Kota	60
24.	Nagaur	Tagore Engineering College, Kuchaman City, Nagaur	120
25.	Rajsamand	Career Point Technical Campus, Rajsamand	0
26.	Sikar	Shekhawati Institute of Management, Sikar	120
27.	Sikar	Shekhawati Institute of Technology, Sikar	60
28.	Sriganganagar	Shri Aatm Vallabh Jain Girls College, Sri Ganganagar	120
29.	Udaipur	Geetanjali Institute of Technical Studies, Udaipur	60
30.	Udaipur	Aravali Institute of Technical Studies, Umarda, Udaipur	60
31.	Udaipur	Aishwarya Institute of Management & IT, Udaipur	45
		Total (B)	2475
		Grand Total (A+B)	2,865

पॉलिटेक्निक महाविद्यालय

- राज्य में वर्तमान में कुल **197** पॉलिटेक्निक महाविद्यालय संचालित हैं जिनकी कुल प्रवेश क्षमता 50585 छात्र प्रति वर्ष हैं। इनमें से **42** पॉलिटेक्निक महाविद्यालय राजकीय क्षेत्र में तथा 155 पॉलिटेक्निक महाविद्यालय निजी क्षेत्र में संचालित है। निजी क्षेत्र में संचालित पॉलिटेक्निक महाविद्यालय में से **10** पॉलिटेक्निक महाविद्यालय की स्थापना राज्य सरकार की निजी सार्वजनिक सहभागिता योजना के अन्तर्गत की गई है। जिनकी कुल प्रवेश क्षमता **2860** छात्र प्रतिवर्ष है।
- डिप्लोमा स्तर पर तकनीकी शिक्षा उपलब्ध कराने हेतु वर्ष 2016-17 में राज्य में **34** राजकीय **सह-शिक्षा पॉलिटेक्निक महाविद्यालय** संचालित है। इनकी प्रवेश क्षमता **4420** छात्र/छात्राएँ प्रतिवर्ष है। **परिशिष्ट-VI(A)** तथा संभाग स्तर पर **08** राजकीय **महिला पॉलिटेक्निक महाविद्यालय** क्रमशः जयपुर, सांगानेर (जयपुर), अजमेर, उदयपुर, बीकानेर, जोधपुर,कोटा एवं भरतपुर में संचालित है। जिनमें प्रवेश क्षमता **1050** छात्रा प्रति वर्ष है।(**परिशिष्ट-VI(B)**)
- **02** राजकीय पॉलिटेक्निक महाविद्यालय यथा अजमेर, जोधपुर, में स्ववित्तपोषित आधार पर द्वितीय पारी में विभिन्न पाठ्यक्रम संचालित किये जा रहे हैं। इनकी प्रवेश क्षमता **80** छात्र/छात्राएँ प्रति वर्ष है।
- निजी जन सहभागिता योजना अन्तर्गत **05** महिला पॉलिटेक्निक महाविद्यालय जिला स्तर पर संचालित है। इनकी प्रवेश क्षमता **1080** छात्रा प्रति वर्ष है। (**परिशिष्ट-VI(C)**)
- निजी जन सहभागिता योजना अन्तर्गत **05** सह-शिक्षा पॉलिटेक्निक महाविद्यालय उपखण्ड स्तर पर संचालित हैं जिनकी प्रवेश क्षमता **1780** छात्र/छात्राएँ प्रति वर्ष हैं। (**परिशिष्ट-VI(D)**)
- **115** निजी पॉलिटेक्निक महाविद्यालय संचालित है। जिनमें कुल प्रवेश क्षमता **37335** छात्र/छात्राएँ प्रति वर्ष है। (**परिशिष्ट-VI(E)**)
- **30** निजी इंजिनियरिंग महाविद्यालयों में सत्र 2016-17 से द्वितीय पारी में डिप्लोमा पाठ्यक्रम संचालित किये गये है जिसकी कुल प्रवेश क्षमता **4920** छात्र/छात्राएँ प्रति वर्ष है। (**परिशिष्ट-VI(F)**)
- पॉलिटेक्निक महाविद्यालयों के इंजिनियरिंग तथा नॉन इंजिनियरिंग पाठ्यक्रमों में प्रवेश प्रक्रिया केन्द्रीय प्रवेश पद्धति एकीकृत उच्च एवं तकनीकी शिक्षा पोर्टल (**Online**) के माध्यम से माध्यमिक परीक्षा के प्राप्तांकों की वरीयता के आधार पर किये जाते हैं।
- **शुल्क** : राजकीय पॉलिटेक्निक महाविद्यालयों हेतु राज्य वित्त पोषित पाठ्यक्रमों हेतु छात्रों से रुपये 11,500/- शिक्षण शुल्क एवं अवधान द्रव्य राशि रुपये 1000/- है तथा छात्राओं से रुपये 7,350/- शिक्षण शुल्क एवं अवधान द्रव्य राशि रुपये 500/- निर्धारित है। स्ववित्त पोषित आधार पर संचालित पाठ्यक्रमों एवं निजी पॉलिटेक्निक महाविद्यालयों में शिक्षण शुल्क रुपये 30,800/- तथा अवधान द्रव्य रुपये 7,500/- निर्धारित है।

2.1 वित्तीय व्यवस्था :

वर्ष 2016-17 में पॉलिटैक्निक महाविद्यालयों की वित्तीय व्यवस्था निम्नानुसार है :-
(राशि लाखों में)

आयोजना भिन्न (Non Plan)

क्र. सं.	बजट मद	बजट प्रावधान 2016-17	दिसम्बर 2016 तक व्यय
1	2203-001-(01)प्राविधिक शिक्षा निदेशालय, जोधपुर	434.53	388.67
2	2203-001-(02)प्राविधिक शिक्षा मण्डल, जोधपुर	659.72	544.24
3	2203-105-(01) पोलिटैक्निक महाविद्यालय	10444.03	10700.05
	योग	11538.28	11632.96

आयोजना (Plan)

क्र. सं.	बजट मद	बजट प्रावधान 2016-17	दिसम्बर 2016 तक व्यय
1	2203-001-(01)प्राविधिक शिक्षा निदेशालय, जोधपुर	97.10	42.53
2	2203-001-(02)प्राविधिक शिक्षा मण्डल, जोधपुर	63.90	56.22
3	2203-105-(01) पोलिटैक्निक महाविद्यालय	165.70	188.93
	(02)केन्द्रीय सहायता के तहत पोलिटैक्निक	981.00	771.74
	(03)पोलिटैक्निक के लिए अन्य सेवाये	225.00	82.43
	(04) PPP मोड के अन्तर्गत पोलिटैक्निक की स्थापना	0.01	0.00
	(05)निदेशक पोलिटैक्निक के माध्यम से सामुदायिक विकास	30.48	14.95
	(06)उद्योग एवं संस्थान अन्योन्य अधिगमन प्रकोष्ठ की स्थापना	0.04	0.00
4	2203-107-(01) योग्यता छात्रवृत्ति	0.01	0.00
	(02)राष्ट्रीय स्तर के संस्थानों के छात्रों के लिये छात्रवृत्ति	460.00	24.46
5	2203-789-(02)महिला पोलिटैक्निक	12.50	7.95
	(04) निदेशक पोलिटैक्निक के माध्यम से सामुदायिक विकास	9.44	3.97
	(06)राष्ट्रीय स्तर के संस्थानों के छात्रों के लिये छात्रवृत्ति	80.00	3.88
6	2203-796-(03) निदेशक पोलिटैक्निक के माध्यम से सामुदायिक विकास	7.80	4.12
	(04) जनजाति बाहुल्य क्षेत्र के लिये पोलिटैक्निक	15.00	0.00
	(07)राष्ट्रीय स्तर के संस्थानों के छात्रों के लिये छात्रवृत्ति	60.00	0.89
7	2203-800-(02) तकनीकी शिक्षा विभाग की नवाचार/नवीन योजनाएं	102.20	0.00
8	4202-02-104-(01)-(90से 93) निर्माण कार्य	514.29	103.75
9	4202-02-104-(02)-17-वृहद निर्माण कार्य	600.00	0.00
	18- मशीनरी और साज सामान / औजार एवं संयंत्र	775.34	48.71
	48- मुआवजा एवं क्षतिपूर्ति	0.01	0.00
10	4202-02-104-(04) IIT के निर्माण हेतु	0.01	0.00
	(05) IIM उदयपुर निर्माण हेतु	0.01	0.00
11	4202-02-789-01-17 वृहद निर्माण कार्य	69.35	0.00
	18- मशीनरी और साज सामान / औजार एवं संयंत्र	90.00	22.31
12	4202-02-789-(02) भवन	0.01	0.00
	17- वृहद निर्माण कार्य		
13	4202-02-789-(03) महिला पोलिटैक्निक	530.02	40.91
	17- वृहद निर्माण कार्य		
14	4202-02-789-(04) छात्रावास सुविधा	100.00	95.73

	17- वृहद निर्माण कार्य		
	18- मशीनरी और साज सामान / औजार एवं संयंत्र	0.01	0.00
15	4202-02-796-01-17-वृहद निर्माण कार्य	502.65	495.08
	18- मशीनरी और साज सामान / औजार एवं संयंत्र	85.39	14.79
16	4202-02-796-(02) पोलिटेक्निक के लिये नई शाखाओ हेतु 17- वृहद निर्माण कार्य	0.01	0.00
	योग	5577.28	2023.35

राज्य आयोजना के लिये केन्द्रीय सहायता (CA)
(यह प्रावधान आयोजना के प्रावधान में सम्मिलित है)

क्र. सं.	बजट मद	बजट प्रावधान 2016-17	दिसम्बर 2016 तक व्यय
1	2203-105-(05) निदेशक पोलिटेक्निक के माध्यम से सामुदायिक विकास	30.48	14.95
	2203-789-(04) निदेशक पोलिटेक्निक के माध्यम से सामुदायिक विकास	9.44	3.97
	2203-796-(03) निदेशक पोलिटेक्निक के माध्यम से सामुदायिक विकास	7.80	4.12
2	4202-02-104-(01)-(90से 93) निर्माण कार्य	171.73	75.36
3	4202-02-104-(02)-17-वृहद निर्माण कार्य	420.00	0.00
	18- मशीनरी और साज सामान / औजार एवं संयंत्र	585.34	48.71
4	4202-02-789-01-17 वृहद निर्माण कार्य	69.35	0.00
	18- मशीनरी और साज सामान / औजार एवं संयंत्र	90.00	22.31
5	4202-02-796-01-17-वृहद निर्माण कार्य	72.73	4.29
	18- मशीनरी और साज सामान / औजार एवं संयंत्र	85.39	14.79
	योग	1542.26	188.50

2.2 स्वीकृत पद, पदौन्नतियां एवं रिक्त पदों की स्थिति :

अधिकारियों, शिक्षकों, मंत्रालयिक, अधीनस्थ एवं चतुर्थ श्रेणी कर्मियों के सेवा सम्बन्धी प्रकरणों का नियमानुसार निस्तारण किया गया। विभाग के अधीनस्थ कार्यालयों से राज्य सरकार की अपेक्षानुसार मासिक सूचनाओं को प्राप्त कर, निदेशालय स्तर पर विभागीय अधिकारियों की समय समय पर बैठकें आयोजित कर लम्बित प्रकरणों का निस्तारण किया जाता है। जिसके कारण गुणवत्ता के उन्नयन व प्रशासनिक सुधार में भी आशा अनुरूप सफलता प्राप्त हुई।

स्वीकृत पदों के अतिरिक्त अतिथि प्रवक्ता-2, टेक्नीशियन-77, प्रयोगशाला सहायक-11, डाटा एंट्री आपरेटर-23, मेन विथ मशीन-3, चौकीदार-5, च. श्रे. कर्मचारी-5 तथा सफाई कर्मचारी -2 कुल 128 पद संविदा के आधार पर स्वीकृत हैं। अतिथि प्रवक्ता-2 (अंग्रेजी एवं गणित) के पदों पर पाठ्यक्रमों को पूर्ण करने हेतु शैक्षणिक कार्य हेतु लगाया जाता है। टेक्निशियन, मेन विथ मशीन एवं डाटा एंट्री आपरेटर के पदों पर संविदा के आधार पर लगाने हेतु स्थानीय एजेन्सियों के मार्फत से भरने के लिये संबन्धित संस्थान प्रधानों को निर्देशित किया जा चुका है। शेष 3 चौकीदार एवं 2 स्वीपर पद संविदा के आधार पर भरे हुए हैं।

(B) व्याख्याताओं / कर्मचारियों के रिक्त पदों की स्थिति :

क्र. सं.	पद नाम	रिक्त पद	क्र.सं.	पद नाम	रिक्त पद
1	संयुक्त निदेशक / प्रधानाचार्य	33	23	वरिष्ठ प्रवक्ता ऑटोमोबाईल	01
2	प्रधानाचार्य महिला पॉलिटिकल	02	24	व.प्रवक्ता अतकनीकी	03
3	सहा. निदेशक / विभागाध्यक्ष सीडीसी	04	25	प्रवक्ता सिविल	66
4	एटीपीओ / शैक्षणिक अधिकारी	01	26	प्रवक्ता यांत्रिकी	94
5	मुख्य लेखाधिकारी	01	27	प्रवक्ता विद्युत	102
6	विभागाध्यक्ष सिविल	09	28	प्रवक्ता इलेक्ट्रॉनिक्स	32
7	विभागाध्यक्ष यांत्रिकी	15	29	प्रवक्ता ऑटोमोबाईल	08
8	विभागाध्यक्ष विद्युत	15	30	प्रवक्ता कम्प्यूटर	48
9	विभागाध्यक्ष इलेक्ट्रॉनिक्स	20	31	प्रवक्ता इन्स्ट्रुमेंटेशन	02
10	विभागाध्यक्ष आर्कीटेक्चर	02	32	प्रवक्ता आर.ए.सी.	02
11	विभागाध्यक्ष प्रोडक्शन	01	33	प्रवक्ता आर्कीटेक्चर	01
12	विभागाध्यक्ष इन्स्ट्रुमेंटेशन	01	34	प्रवक्ता प्लास्टिक टेक्नोलॉजी	02
13	विभागाध्यक्ष केमीकल	02	35	प्रवक्ता केमीकल	05
14	विभागाध्यक्ष कम्प्यूटर	10	36	प्रवक्ता टेक्सटाईल डिजाईन	15
15	विभागाध्यक्ष ऑटोमोबाईल	01	37	प्रवक्ता इन्टीरियर डेकोरेशन	07
16	विभागाध्यक्ष टेक्सटाईल डिजाईन	01	38	प्रवक्ता ब्यूटीकल्वर	05
17	विभागाध्यक्ष अतकनीकी	03	39	प्रवक्ता कॉस्ट्यूम डिजाईन एण्ड ड्रेस मेंकिंग	14
18	वरिष्ठ प्रवक्ता सिविल	01	40	प्रवक्ता कॉमर्शियल आर्ट	03
19	वरिष्ठ प्रवक्ता यांत्रिकी	01	41	प्रवक्ता अतकनीकी	33
20	वरिष्ठ प्रवक्ता विद्युत	05	42	पी.टी.आई.	02
21	वरिष्ठ प्रवक्ता इलेक्ट्रॉनिक्स	02	43	पुस्तकालयाध्यक्ष	28
22	वरिष्ठ प्रवक्ता केमीकल	01		कुल	604

(C) अराजपत्रित कर्मचारियों के रिक्त पदों की स्थिति :

शीघ्र लिपिक 13	प्रशासनिक अधिकारी 01	कार्यालय अधीक्षक कम सहा. प्रशा. अधि. 02	सहायक कार्यालय अधीक्षक 09	वरिष्ठ विधि अधिकारी 01
कनिष्ठ विधि अधिकारी 01	सहायक लेखाधिकारी 33	कनिष्ठ लेखाकार 03	लिपिक ग्रेड-प्रथम 12	लिपिक ग्रेड-द्वितीय 27
सहायक पंजीयक 01	वाहन चालक 01	सूचना सहायक 01	प्रयोगशाला सहायक 07	प्रयोगशाला अनुचर 07
प्रारूपकार 02	प्राविधिविज्ञ (टेक्निशियन) 293	कार्यशाला अनुचर 02	बुक लिफ्टर 01	च. श्रे. कर्मचारी 13
फर्राश 01	साईकिल सवार 02	चौकीदार 08	कुल	441

(D) विभागीय पदोन्नति समिति की बैठकें :

विभागीय पदोन्नति समिति (डी.पी.सी.) की विभिन्न बैठकें आयोजित किये जाने हेतु विभाग द्वारा अथक प्रयास करके विभिन्न पदों पर पदोन्नति सम्बन्धी कार्य सम्पन्न करवाया गया तथा पदोन्नति सम्बन्धित विभिन्न लम्बित प्रकरणों का निस्तारण किया गया है। अराजपत्रित कर्मचारी वर्ग – कार्यालय अधीक्षक कम सहायक प्रशासनिक अधिकारी, सहायक कार्यालय अधीक्षक, के रिक्त पदों पर 2016-17 तक डी.पी.सी. का आयोजन कर पदोन्नति के आदेश जारी किये जा चुके हैं।

2.3 पाठ्यक्रमानुसार प्रवेश क्षमता :

पॉलिटेक्निक महाविद्यालयों में 16 इंजीनियरिंग एवं 6 नॉन-इंजीनियरिंग डिप्लोमा पाठ्यक्रमों में तकनीकी शिक्षा उपलब्ध कराई जा रही है :-

क्र.सं.	पाठ्यक्रम का नाम	प्रवेश क्षमता		योग
		राजकीय पॉलिटेक्निक महाविद्यालय	निजी पॉलिटेक्निक महाविद्यालय	
इंजीनियरिंग				
1.	सिविल	650	11220	11870
2.	सिविल कन्स्ट्रक्शन	--	360	360
3.	मैकेनिकल	820	10080	10900
4.	यांत्रिकी (ऑटो मोबाईल)	100	1080	1180
5.	इलेक्ट्रीकल	1040	14460	15500
6.	इलेक्ट्रॉनिक्स	1100	4405	5505
7.	इलेक्ट्रॉनिक्स (फाईबर ऑप्टिक्स)	20	--	20
8.	इन्स्ट्रुमेन्टेशन	40	--	40
9.	आर्किटेक्चर	40	340	380
10.	कम्प्यूटर साइंस एंड इंजिनियरिंग	640	2605	3245
11.	इन्फोरमेशन टेक्नोलोजी	--	340	340
12.	केमिकल इंजिनियरिंग	60	60	120
13.	प्लास्टिक टेक्नोलोजी	20	--	20
14.	प्रिंटिंग टेक्नोलोजी	20	--	20
15.	यांत्रिकी (आरएसी)	20	105	125
16.	यांत्रिकी (प्रोडक्शन)	20	--	20
योग		4,590	45,055	49,645
नॉन-इंजीनियरिंग				
1.	टेक्सटाईल डिजाईनिंग	260	--	260
2.	कॉस्ट्यूम डिजाईनिंग एंड ड्रेस मेकिंग	240	60	300
3.	कॉमर्शियल आर्ट	80	--	80
4.	इंटीरियर डेकोरेशन	140	--	140
5.	ब्यूटी कल्चर	100	--	100
6.	मॉडर्न आफिस मैनेजमेंट	60	--	60
योग		880	60	940
महायोग		5,470	45,115	50,585

नोट : उक्त प्रवेश क्षमता में राजकीय पॉलिटेक्निक महाविद्यालयों में स्ववित्त पोषित आधार पर चल रहे पाठ्यक्रमों के स्थान भी सम्मिलित है।

नॉन-इंजीनियरिंग पाठ्यक्रम समस्त महिला पॉलिटेक्निक महाविद्यालयों में, सहशिक्षा पॉलिटेक्निक पाली एवं निजी जन सहभागिता योजना के अन्तर्गत संचालित संस्थानों में संचालित किये जा रहे हैं। पॉलिटेक्निक महाविद्यालयों के अनुसार प्रवेश क्षमता का विवरण परिशिष्ट- VI में दर्शाया गया है।

2.4 पेंशन प्रकरणों की स्थिति :

विभाग में अधिवार्षिकी आयु प्राप्त कर्मियों के पेन्शन प्रकरण को सेवानिवृत्ति तिथि तक निस्तारित किये जाने की व्यवस्था सुनिश्चित की गयी है। विभाग में जनवरी 2016 से दिसम्बर, 2016 तक कुल 31 अधिकारीगण/कर्मचारीगण अधिवार्षिकी/स्वैच्छिक/निधन से सेवानिवृत्त हुए। इनमें से 23 अधिकारीगण/कर्मचारियों के पेंशन प्रकरणों का निस्तारण करवाया जा चुका है। शेष 08 प्रकरण बकाया है। जिसमें से 02 प्रकरण पेंशन विभाग को भिजवाये गये हैं तथा शेष 06 की संस्थान स्तर पर कार्यवाही जारी है।

2.5 सूचना के अधिकार अधिनियम 2005 के अन्तर्गत सूचना उपलब्ध करवाने बाबत :

सूचना के अधिकार अधिनियम 2005 के अन्तर्गत सूचना उपलब्ध करवाने बाबत जनवरी 2016 से दिसम्बर, 2016 तक विभाग में 419 आवेदन प्राप्त हुए इनमें से 395 को सूचना उपलब्ध करवाई जा चुकी है शेष 24 में से 13 आवेदकों को सूचना उपलब्ध करवाने की कार्यवाही जारी है तथा 11 आवेदन खारिज किये गये।

2.6 विधानसभा/लोकसभा/राज्यसभा के प्रश्नों के उत्तर :

विधानसभा/लोकसभा/राज्यसभा के सदस्यों द्वारा पूछे गये प्रश्नों का प्रत्युत्तर त्वरित कार्यवाही कर प्रशासनिक विभाग को प्रेषित किये गये।

उल्लेखनीय है कि निदेशालय में विधानसभा प्रकोष्ठ स्थापित है जो प्रत्येक विधानसभा सत्र के प्रारम्भ होने के साथ ही कार्य प्रारम्भ कर देता है। प्रकोष्ठ के कार्य संचालन हेतु कार्यालय समय पूर्व एवं कार्यालय समय पश्चात भी कार्मिक उपस्थित रहते हैं। जनवरी 2016 से दिसम्बर 2016 तक 86 प्रश्न प्राप्त हुए हैं। समस्त प्रश्नों का उत्तर भिजवाया जा चुका है।

2.7 (अ) शिक्षक प्रशिक्षण केन्द्र (Teachers' Training Centre) :

राज्य में स्थित पॉलिटेक्निक महाविद्यालयों में कार्यरत शिक्षकों को नई तकनीक एवं कौशल की जानकारी उपलब्ध कराने तथा शिक्षकों को उभरती हुई तकनीकों पर प्रशिक्षण प्रदान करने हेतु राजकीय पॉलिटेक्निक परिसर, जोधपुर में वर्ष 1991 से शिक्षक प्रशिक्षण केन्द्र कार्यरत है। इस केन्द्र के प्रभारी अधिकारी संयुक्त निदेशक हैं। वर्ष 2016-17 में (दिसम्बर 2016 तक) शिक्षक प्रशिक्षण केन्द्र की महत्वपूर्ण उपलब्धियां निम्न प्रकार से है -

क्र. स.	कार्यक्रम	उपलब्धियां
1	लघु अवधि प्रशिक्षण कार्यक्रम	22
2	आमंत्रित विशेषज्ञ	107
3	प्रशिक्षित शिक्षक	362
4	उच्च संस्थाओं NITTTR, चंडीगढ़, HCM रीपा आदि में प्रशिक्षित शिक्षक	182
5	कुल मानव दिवस	1696

(ब) अधिगम संसाधन विकास केन्द्र (Learning Resource Development Centre) :-

शिक्षक प्रशिक्षण केन्द्र में अधिगम संसाधन यथा मॉडल, चार्ट्स एवं दृश्य सामग्री इत्यादि तैयार करने के लिये शिक्षक प्रशिक्षण केन्द्र, जोधपुर के अधीन एक अधिगम संसाधन विकास केन्द्र कार्यरत है। इस केन्द्र द्वारा अधिगम संसाधनों को तैयार कर विभिन्न पॉलिटेक्निक महाविद्यालयों में शिक्षकों एवं छात्रों के उपयोग हेतु उपलब्ध करवाया जाता है।

2.8 निःशक्तजनों हेतु प्रशिक्षण की केन्द्रीय प्रवर्तित योजना :

राज्य की तीन पॉलिटेक्निक महाविद्यालयों – अजमेर, जोधपुर एवं महिला जोधपुर में निःशक्तजनों को विशिष्ट सुविधाएँ एवं तकनीकी प्रशिक्षण प्रदान करने हेतु मानव संसाधन विकास मंत्रालय द्वारा प्रायोजित केन्द्रीय प्रवर्तित योजना को वर्ष 2003-04 से लागू किया गया। इस योजना के अन्तर्गत निःशक्तजनों को नियमित डिप्लोमा पाठ्यक्रम के माध्यम से तथा लघु अवधि पाठ्यक्रमों के माध्यम से प्रशिक्षित किया जाता है। लघु अवधि पाठ्यक्रमों में 100 प्रशिक्षणार्थियों को प्रत्येक चिन्हित संस्थान में प्रशिक्षण प्रदान किया जाता है तथा नियमित डिप्लोमा पाठ्यक्रमों में 25 प्रशिक्षणार्थियों को चयनित संस्थान में स्वीकृत प्रवेश क्षमता से अतिरिक्त स्थानों पर प्रवेश दिया जाता है।

इस योजना के अन्तर्गत प्रत्येक छात्र/छात्रा को रू. 1000/- प्रतिमाह छात्रावास भत्ता, रुपये 3000/- किताब एवं पोशाक भत्ता एवं रू. 250/- प्रतिमाह छात्रवृत्ति दी जाती है।

2.9 उद्योग एवं संस्थान अन्योन्य अधिगमन प्रकोष्ठ (Industry Institute Interaction Cell) :

उद्योग एवं संस्था एक-दूसरे से लाभान्वित हों, इसके लिए राज्य के 8 पॉलिटेक्निक संस्थानों यथा राजकीय पॉलिटेक्निक महाविद्यालय बीकानेर, जयपुर, अजमेर, अलवर, कोटा, जोधपुर, भरतपुर एवं महिला पॉलिटेक्निक महाविद्यालय उदयपुर में आई.आई.आई. सैल कार्यरत है।

आई.आई.आई. सैल का उद्देश्य पॉलिटेक्निक स्टाफ व छात्रों को ट्रेनिंग करवाना, ट्रेनिंग के लिए छात्रों को उद्योगों में भेजना, उद्योगों से विशेषज्ञों को आमंत्रित कर नियमित पाठ्यक्रमों के विषयों पर व्याख्यानों का आयोजन करना, रोजगार हेतु कैम्पस इन्टरव्यू का आयोजन करना, उद्योगों के उत्पादों की गुणवत्ता जांच की सुविधा प्रदान करना, छात्रों को रोजगार के लिये आवश्यक कौशल विकास कार्यक्रम आयोजित करना।

आई.आई.आई. सैल की गतिविधियां संस्थान प्रबन्धन समिति के अन्तर्गत संचालित की जाती है। संस्थान प्रबन्धन समिति का अध्यक्ष उस क्षेत्र के किसी एक उद्योगपति को नियुक्त किया जाता है।

सहायक निदेशक, विभागाध्यक्ष, प्रवक्ता एवं लेखाधिकारी समिति के सदस्य होते हैं। संस्था के प्रधानाचार्य इस समिति के सदस्य-सचिव होते हैं। समिति की बैठक एक वर्ष में दो बार की जाती है। इस समिति द्वारा पॉलिटेक्निक पाठ्यचर्या में सुधार करने की सलाह दी जाती है तथा छात्रों के प्रशिक्षण में भी सहायता प्रदान की जाती है।

इस प्रकोष्ठ के माध्यम से केम्पस साक्षात्कार द्वारा 1167 विद्यार्थियों का चयन कर रोजगार उपलब्ध करवाया गया।

2.10 स्ववित्त पोषित आधार पर पूर्ण कालिक पाठ्यक्रम :

राज्य के विभिन्न 2 राजकीय पॉलिटेक्निक महाविद्यालयों में स्ववित्त पोषित आधार पर विभिन्न पाठ्यक्रम (इंजीनियरिंग) द्वितीय पारी में संचालित है। जिनकी कुल प्रवेश क्षमता 80 छात्र प्रतिवर्ष है। विस्तृत सूचना परिशिष्ट –VI(A) पर उपलब्ध है।

2.11 निजी क्षेत्र की सहभागिता योजना (PPP Mode) :

(अ) बजट अभिभाषण 2006-07 में की गई घोषणा के अनुसार तकनीकी शिक्षा के प्रसार एवं क्षेत्रीय असन्तुलन दूर करने के लिये 13 जिलों (जहां पॉलिटेक्निक स्थापित नहीं है) में निजी क्षेत्र की सहभागिता से पॉलिटेक्निक स्थापित किये जाने का प्रावधान किया गया था।

राज्य के तकनीकी शिक्षा की दृष्टि से पिछड़े 13 जिले, जहां पर पॉलिटेक्निक महाविद्यालय स्थापित नहीं थे यथा बारां, बूंदी, दौसा, धौलपुर, डूंगरपुर, हनुमानगढ़, भीलवाड़ा, जैसलमेर, जालोर, करौली, टोंक, नागौर तथा प्रतापगढ़ में पॉलिटेक्निक महाविद्यालय स्थापित करने हेतु 10 जिलों का चयन कर निःशुल्क भूमि आवंटित की गयी। सम्बन्धित ट्रस्ट/ समिति द्वारा महिला पॉलिटेक्निक महाविद्यालय स्थापना करने की स्थिति में उनको भवन निर्माण हेतु 500 रुपये प्रति वर्गफीट की दर से राशि का पुर्नभरण भी किया गया। वर्तमान में 05 महिला पॉलिटेक्निक महाविद्यालय यथा जालोर, टोंक, डूंगरपुर, हनुमानगढ़ तथा दौसा में संचालित है तथा इनमें प्रवेश क्षमता 1080 है।

(ब) 23 उपखण्ड स्तर पर सहशिक्षा पॉलिटेक्निक स्थापित करने के सम्बन्ध में-

निजी सार्वजनिक सहभागिता योजना के अन्तर्गत निम्न उपखण्डों (यथा ब्यावर, भिवाड़ी, बालोतरा, डीग, गुलाबपुरा, नोखा, निम्बाहेड़ा, रतनगढ़, महुआ, सूरतगढ़, नोहर, कोटपूतली, दूदू, चाकसू, भवानीमण्डी, खेतड़ी, फलौदी, रामगंजमण्डी, मकराना, सोजत, नीम का थाना, माउण्ट आबू तथा देवली) में उपखण्ड स्तर पर पॉलिटेक्निक महाविद्यालय स्थापित करने हेतु ट्रस्ट/समिति का चयन किया गया। इनमें से 04 उपखण्डों यथा गुलाबपुरा, निम्बाहेड़ा, सूरतगढ़ तथा रामगंजमण्डी में किये गये चयन को राज्य सरकार द्वारा निरस्त किया गया।

शेष 19 में से 05 उपखण्ड यथा – डीग, रतनगढ़, फलौदी, खेतड़ी तथा ब्यावर में सम्बन्धित जिला कलक्टर द्वारा चयनित ट्रस्ट/समिति को नियमानुसार 5 एकड़ निःशुल्क भूमि आवंटित की गयी।

14 उपखण्ड यथा— भिवाड़ी, बालोतरा, महुआ, नोहर, कोटपूतली, दूदू, चाकसू, भवानीमण्डी, मकराना, सोजत, नीम का थाना, माउण्ट आबू, नोखा तथा देवली में स्थापित पॉलिटैक्निक महाविद्यालयों हेतु निशुल्क भूमि उपलब्ध नहीं कराई। अतः इन उपखण्ड मुख्यालय पर स्थापित पॉलिटैक्निक संस्थाओं को राज्य सरकार द्वारा पीपीपी मोड से पृथक कर दिया गया है। एक संस्था चाकसू को भूमि आवंटन न होने से माननीय न्यायालय से स्थगन लेने के कारण उसे पीपीपी मोड में रखा गया है। वर्तमान में 05 सहशिक्षा पॉलिटैक्निक महाविद्यालय यथा डीग, रतनगढ़, फलोदी, खेतड़ी तथा ब्यावर में संचालित है तथा इनमें प्रवेश क्षमता 1780 है।

2.12 पुस्तकालय व्यवस्था :

तकनीकी शिक्षा निदेशालय के अधीन कुल 45 पुस्तकालय सेवाएँ प्रदान कर रहे हैं। ये समस्त राजकीय पॉलिटैक्निक, राजकीय महिला पॉलिटैक्निक, निदेशालय, मंडल एवं टीटीसी में स्थित है। तकनीकी शिक्षा के पुस्तकालयों के लिये योजना बनाने तथा वित्तीय नियन्त्रण का कार्य प्राविधिक शिक्षा निदेशालय द्वारा सम्पादित किया जाता है। इन पुस्तकालयों हेतु पुस्तकालयाध्यक्ष के कुल 47 पद स्वीकृत हैं।

सभी तकनीकी पुस्तकालयों में तकनीकी विषयों जैसे कम्प्यूटर इंजीनियरिंग, सिविल इंजीनियरिंग, इलेक्ट्रीकल इंजीनियरिंग, इलेक्ट्रॉनिक्स इंजीनियरिंग, मैकेनिकल इंजीनियरिंग, इलेक्ट्रॉनिक्स इंजीनियरिंग, ऑप्टिकल फाइबर, इन्स्ट्रुमेंटेशन, आटोमोबाईल इंजीनियरिंग, प्रिंटिंग टेक्नोलॉजी, कैमिकल इंजीनियरिंग, फैशन टेक्नोलॉजी, कॉमर्शियल आर्ट, टेक्सटाईल डिजाईन, प्रबन्धन, इंटीरियर डेकोरेशन इत्यादि विषयों पर पुस्तकें तथा सन्दर्भ सामग्री उपलब्ध है।

आलौच्य वर्ष में आयोजना भिन्न मद तथा आयोजना मद में पुस्तकें एवं पत्रिकाओं का प्रावधान रखा गया है।

बुक बैंक — तकनीकी पुस्तकालयों द्वारा अनुसूचित जाति, जनजाति के छात्र-छात्राओं को बुक बैंक योजना के तहत सम्पूर्ण शैक्षणिक वर्ष के लिये पुस्तकों का सेट इश्यू किया जाता है। इस योजना के तहत पुस्तकों के क्रय हेतु सभी पुस्तकालयों को समाज कल्याण विभाग द्वारा अलग से बजट आवंटित किया जाता है।

तकनीकी पुस्तकालयों में पुस्तकों का वर्गीकरण तथा सूचीकरण किया जाता है, ताकि त्वरित गति से संदर्भ सेवा तथा विशिष्ट तकनीकी सूचना सेवा छात्र-छात्राओं तथा शिक्षकों को प्रदान की जा सके।

निदेशालय पुस्तकालय में तकनीकी शिक्षा से संबन्धित सभी प्रकाशित तथा अप्रकाशित उपलब्ध सूचनाओं का संकलन कर वर्गीकृत रूप से संधारण किया जाता है।

2.13 कम्प्यूटर अनुभाग :

नवीनतम तकनीकी एवं सॉफ्टवेयर्स के साथ प्राविधिक शिक्षा निदेशालय, जोधपुर में कम्प्यूटर प्रकोष्ठ की स्थापना, विश्व बैंक परियोजना के तहत वर्ष 1993 में की गई थी तथा समय समय पर इसे अपग्रेड किया जाता रहा है। निदेशालय के अधिकतम कार्यों का कम्प्यूटरीकरण किया जा चुका है।

राज्य सरकार की सूचना प्रौद्योगिकी नीति के तहत आम जन की शिकायत निवारण हेतु राज्य स्तरीय वेबपोर्टल **राजस्थान सम्पर्क** में प्राप्त शिकायतों का निस्तारण ऑनलाईन किया जा रहा है।

एकीकृत वित्तीय प्रणाली IFMS के द्वारा बजट आवंटन सहित अन्य वित्तीय आंकड़े ऑन लाईन अपडेट किये जा रहे हैं। Pay Manager ऑन लाईन सिस्टम के अन्तर्गत समस्त प्रकार के बिलों को ऑन लाईन तैयार किये जा रहे हैं। साथ ही न्यायिक प्रकरणों हेतु विधि शाखा द्वारा उपलब्ध Litigation web site पर नियमित कार्य किया जा रहा है। निदेशालय स्तर पर किये जाने वाले समस्त प्रकार के क्रय निविदाओं को राज्य सरकार के निर्देशानुसार SPPP एवं e-Procurement वेबसाईट पर उपलब्ध करवायी जा रही हैं। वित्त विभाग के आदेशानुसार समस्त प्रकार के बैंक चालान को EGRAS ऑन लाईन सॉफ्टवेयर के माध्यम से तैयार किये जा रहे हैं।

तकनीकी शिक्षा विभाग की वेब साईट <http://dte.rajasthan.gov.in> का निर्माण भी विभागीय स्तर पर किया गया तथा यह नियमित रूप से अपडेट की जा रही है। उक्त वेब साईट शिक्षा शाखा एवं प्रशिक्षण शाखा की संयुक्त रूप से विकसित है। इस वेबसाईट में विभाग सम्बन्धित विभिन्न जानकारियों के अतिरिक्त नागरिक अधिकार पत्र, सूचना का अधिकार, प्रवेश विज्ञप्ति, प्रवेश आवेदन पत्र, परीक्षा परिणामों, विद्यार्थियों से संबंधित सूचनाओं एवं पाठ्यक्रमों की सूचनाएं भी उपलब्ध है। समस्त प्रकार का पत्र व्यवहार अधिकांशतः ई-मेल से किया जा रहा है। सभी पॉलिटेक्निक महाविद्यालयों को ई-मेल एड्रेस उपलब्ध करवाया गया है जिससे संस्थाएं अपनी सूचनाएं विभिन्न विभागों को ई-मेल के माध्यम से भी प्रेषित कर रही है। माननीया मुख्यमंत्री महोदय द्वारा की गई घोषणा के अनुरूप राज्य के समस्त अधिकारियों एवं कर्मचारियों के सर्विस रेकार्ड को डिजिटल रूप में कम्प्यूटर में इन्द्राज करने के लिये इस वर्ष एकीकृत मानव संसाधन प्रबन्ध प्रणाली (IHRMS) का ऑनलाईन सॉफ्टवेयर उपलब्ध करवाया गया जिसमें विभाग के कार्मिकों के सर्विस रेकार्ड का ऑनलाईन इन्द्राज का कार्य प्रगति पर है।

राजस्थान सरकार एवं सूचना प्रौद्योगिकी एवं संचार विभाग जयपुर के आदेशानुसार समस्त उच्च एवं तकनीकी संस्थाओं को एक प्लैटफार्म पर लाने के उद्देश्य से पोर्टल www.hte.rajasthan.gov.in प्रारम्भ किया गया है। इस पोर्टल पर समस्त पॉलिटेक्निक महाविद्यालयों की वेब-साईट एक स्थान पर उपलब्ध होगी। वर्तमान में यह कार्य प्रगति पर है।

प्राविधिक शिक्षा मंडल

3.1 प्रस्तावना –

राज्य सरकार ने अपने आदेश क्रमांक (1)(558)शिक्षा/बी/57 मई, 1957 के द्वारा राजस्थान राज्य के अधिकार क्षेत्र के अर्न्तगत प्राविधिक शिक्षा मंडल, राजस्थान की स्थापना की। आदेशानुसार प्राविधिक शिक्षा मंडल, राजस्थान का कार्यालय जोधपुर में स्थापित किया गया। जोधपुर में ही निदेशक, प्राविधिक शिक्षा, राजस्थान का कार्यालय स्थित है, जो कि प्राविधिक शिक्षा मंडल राजस्थान का मुख्यालय है।

मंडल स्तर पर विभाग का प्रशासनिक कार्य 3 अनुभाग (अ) सीडीसी एवं सामान्य शाखा (ब) परीक्षा शाखा (स) गोपनीय शाखा में विभाजित है।

- (अ) सीडीसी एवं सामान्य शाखा का मुख्य कार्य मंडल की प्रशासनिक व्यवस्था, विभिन्न पाठ्यचर्याओं का निर्माण, पुनरावलोकन एवं संशोधन, विभिन्न नियम एवं नियमनों का निर्माण, पुनरावलोकन एवं संशोधन करना, अन्य राज्यों के मंडलों एवं विश्वविद्यालयों द्वारा प्रदत्त डिप्लोमा की समतुल्यता प्रमाणित करना एवं मंडल के समस्त विधि सम्बन्धी कार्यों का निष्पादन करना है।
- (ब) परीक्षा शाखा का मुख्य कार्य निदेशालय द्वारा प्रवेशित छात्रों को नामांकित कर नामांकन सूची जारी करना, शैक्षणिक कलैण्डर जारी करना, परीक्षा समय सारणी जारी करते हुये परीक्षार्थियों की सूची, प्रवेश पत्र एवं रोल नम्बर जारी करना। अंकतालिका, डिप्लोमा प्रमाण पत्र, प्रव्रजन प्रमाण पत्र तथा आवश्यकतानुसार प्रमाण पत्र जारी करना है।
- (स) गोपनीय शाखा का मुख्य कार्य परीक्षाओं के लिये प्रश्न पत्रों का निर्माण, अनुसमीन एवं मुद्रण करवाना, उत्तर पुस्तिकाओं को मुल्यांकित करवाकर परीक्षा परिणाम घोषित करना है। उपरोक्त सभी अनुभागों का कार्य मण्डल में स्थापित कम्प्यूटर शाखा द्वारा अपने स्तर पर तैयार किये गये सॉफ्टवेयर की सहायता से सम्पादित किया जा रहा है।

3.2 डिप्लोमा पाठ्यक्रमों में नामांकित विद्यार्थियों एवं परीक्षा परिणाम की स्थिति

1. सत्र 2015-16 में नॉन इंजीनियरिंग (वार्षिक पद्धति) पाठ्यक्रमों में 541 विद्यार्थियों ने डिप्लोमा की परीक्षा उत्तीर्ण की है। सत्र 2016-17 में नॉन इंजीनियरिंग (वार्षिक पद्धति) पाठ्यक्रमों में कुल 657 विद्यार्थियों ने प्रवेश लिया है।
2. सत्र 2015-16 में डिप्लोमा इंजीनियरिंग पाठ्यक्रमों में 22002 छात्रों तथा 856 छात्राओं सहित कुल 22858 विद्यार्थियों ने डिप्लोमा परीक्षा उत्तीर्ण की। सत्र 2016-17 में नव प्रवेशित विद्यार्थियों के प्रवेश की प्रक्रिया पूर्ण हो चुकी है तथा विद्यार्थियों के नामांकन का कार्य प्रक्रियाधीन है।

3.3 डिप्लोमा परीक्षाओं का आयोजन –

इस वर्ष (सत्र 2015–16) में इंजीनियरिंग व नॉन इंजीनियरिंग डिप्लोमा पाठ्यक्रमों के विद्यार्थियों के लिये वार्षिक पद्धति एवं सेमेस्टर पद्धति की नियमित एवं स्पेशल परीक्षाओं का आयोजन किया गया। सत्र 2015–16 में आयोजित की गई इन परीक्षाओं में कुल 607 प्रश्न पत्रों का निर्माण कर परीक्षाएं आयोजित की गई।

3.4 पाठ्यचर्या विकास प्रकोष्ठ एवं सामान्य शाखा (Curriculum Development Cell & General Section) –

संबद्धन :- सत्र 2016–17 में एक नवीन पॉलिटैक्निक महाविद्यालय को सम्बद्धता प्रदान की गई एवं राज्य में पूर्व वर्षों में स्थापित पॉलिटैक्निक महाविद्यालयों के सम्बद्धता नवीनीकरण का कार्य सम्पादित किया गया।

सामाजिक न्याय एवं अधिकारिता विभाग द्वारा संचालित उत्तर मेट्रिक छात्रवृत्ति के तहत मण्डल से संबद्धन प्राप्त पॉलिटैक्निक महाविद्यालयों एवं पाठ्यक्रमों के प्रमाणिकरण का कार्य सम्पन्न किया गया।

CMAC के तहत पाठ्यचर्या विकास प्रकोष्ठ को आवंटित कार्य Monitoring Key Performance indicators for learning outcomes of the students, monitoring procedure for enhancing employability of students, to frame minimum standards in terms of infrastructure and creation of website specific to curriculum development के तहत कार्यशालाओं का आयोजन किया गया।

3.5 मण्डल का कम्प्यूटरीकरण :

पिछले सत्रों में राज्य में तकनीकी शिक्षा का तीव्र गति से विस्तार हुआ है तथा कार्यभार पूर्व की अपेक्षा कई गुना अधिक हो गया है। मण्डल के कार्य को अधिक सुचारु रूप से सम्पन्न करने हेतु कम्प्यूटर अनुभाग अपने सीमित संसाधन मय स्टाफ के बावजूद उच्च स्तरीय कार्य हेतु तत्पर है। विद्यार्थियों के पंजीकरण से लेकर परिणाम घोषित करने एवं मूल डिप्लोमा जारी करने तक का समस्त कार्य स्वनिर्मित सॉफ्टवेयर की सहायता से सम्पन्न किया जा रहा है। सभी कर्मचारियों के वेतन एवं अन्य लेखा कार्यों को भी पूर्णतया कम्प्यूटरीकृत कर लिया गया गया है।

प्राविधिक शिक्षा मण्डल, राजस्थान कार्यालय स्तर पर वेबसाईट का निर्माण किया गया है जिसका url <http://techedu.rajasthan.gov.in> है। उक्त वेबसाईट पर परीक्षार्थियों के परीक्षा परिणाम, सम्बद्ध संस्थाओं के नाम, पाठ्यक्रम एवम् शैक्षणिक कलेण्डर इत्यादि सूचनायें समय-समय पर प्रेषित की जाकर अपडेट किया जाता है। तकनीकी शिक्षा विभाग से संबंधित

सभी प्रवेश परीक्षाओं से सम्बन्धित जानकारियां समय-समय पर उक्त वेबसाईट पर उपलब्ध कराई जाती है।

माननीया मुख्यमंत्री की घोषणा के अनुसार राज्य सरकार के सूचना प्रौद्योगिकी और संचार विभाग, जयपुर द्वारा तकनीकी एवं उच्च शिक्षण संस्थानों के लिए एक वेब पोर्टल (www.hte.rajasthan.gov.in) का निर्माण करवाया जा रहा है जिसके के लिये राज्य स्तर से फर्म का चयन किया गया तथा फर्म द्वारा नवम्बर, 2015 से कार्य किया जा रहा है। फर्म द्वारा तकनीकी शिक्षा निदेशालय एवं प्राविधिक शिक्षा मण्डल में किये जा रहे समस्त कार्यों को ऑनलाईन किये जाने की कार्यवाही प्रारम्भ की जा चुकी है।

प्रथम चरण में मण्डल हेतु प्रथम वर्ष में प्रवेशित विद्यार्थियों के नामांकन एवं परीक्षा के आवेदन पत्रों को ऑन लाईन किया गया तथा सत्र 2016-17 हेतु इंजिनियरिंग तथा नॉन इंजिनियरिंग डिप्लोमा के प्रवेश कार्य उक्त पोर्टल के माध्यम से ऑन लाईन किये गये।

द्वितीय चरण में उक्त पोर्टल के माध्यम से विभिन्न प्रकार के शुल्क को ई-मित्र से जोड़ते हुए Teaching Scheme एवं परीक्षा से संबंधित सभी कार्यों को ऑन लाईन किये जाने की कार्य योजना रहेगी जिससे समय एवं राशि की बचत होगी तथा विद्यार्थियों को अपने नजदीक ही सेवा प्राप्त हो सकेगी।

3.6 राज्य स्तर पर प्रवेश कार्य:

मण्डल द्वारा वर्ष 2016-17 में निम्न राज्य स्तर पर प्रवेश कार्य सम्पन्न किये गये:-

सत्र 2016-17 में डिप्लोमा (इंजिनियरिंग तथा नॉन इंजिनियरिंग) के प्रथम वर्ष में प्रवेश हेतु राज्य सरकार के ऑनलाईन पोर्टल के माध्यम से आवेदन आमंत्रित कर प्रवेश किये गये जिसमें आवेदक स्वयं द्वारा वांछित दस्तावेजों को स्केन कर ऑन लाईन अपलोड किये गये।

प्रथम वर्ष इंजिनियरिंग डिप्लोमा प्रवेश हेतु प्रधानाचार्य, राजकीय पॉलिटैक्निक महाविद्यालय, जोधपुर तथा प्रथम वर्ष नॉन इंजिनियरिंग प्रवेश हेतु प्रधानाचार्य, राजकीय महिला पॉलिटैक्निक महाविद्यालय, गांधी नगर, जयपुर नॉडल अधिकारी नियुक्त किये गये।

डिप्लोमा के द्वितीय वर्ष में पार्श्व पद्धति के अन्तर्गत प्रवेश ऑन लाईन किये गये। उपरोक्तानुसार प्रवेश सम्बन्धी कार्यों को सम्पादित करने हेतु राज्य सरकार के ऑनलाईन पोर्टल के माध्यम से आवेदन आमंत्रित कर प्रवेश किये गये जिसमें आवेदक स्वयं द्वारा वांछित दस्तावेजों को स्केन कर ऑन लाईन अपलोड किये गये तथा प्रधानाचार्य, राजकीय पॉलिटैक्निक महाविद्यालय, अजमेर को नॉडल अधिकारी नियुक्त किया गया।

आवेदकों के सीट आवंटन हेतु आवश्यक समस्त सोफ्टवेयर मण्डल के कम्प्यूटर अनुभाग में ही विकसित किये गये।

**राजस्थान में संभागवार एवं जिलेवार पॉलिटेक्निक शिक्षा
(वर्ष 2016-17)**

क्र. स.	संभाग		जिले का नाम	सरकारी महाविद्यालयों की संख्या	प्रवेश क्षमता	निजी' / पीपीपी महाविद्यालयों की संख्या	प्रवेश क्षमता	योग	
1	अजमेर	1	अजमेर	2	370	5	1560	7	1930
		2	भीलवाड़ा	1	40	0	0	1	40
		3	नागौर	1	40	4	1200	5	1240
		4	टोंक	1	40	4	1320	5	1360
2	बीकानेर	5	बीकानेर	2	300	4	1080	6	1380
		6	चुरू	1	80	5	1560	6	1640
		7	हनुमानगढ़	1	120	2	480	3	600
		8	श्री गंगानगर	1	180	1	180	2	360
3	भरतपुर	9	भरतपुर	2	310	3	720	5	1030
		10	धौलपुर	1	120	4	1080	5	1200
		11	सवाईमाधोपुर	1	120	0	0	1	120
		12	करौली	1	60	2	630	3	690
4	जयपुर	13	अलवर	2	320	10	2385	12	2705
		14	दौसा	1	120	11	2700	12	2820
		15	जयपुर	3	660	35	10920	38	11580
		16	झुंझनू	1	60	10	2800	11	2860
		17	सीकर	1	120	16	5700	17	5820
5	जोधपुर	18	बाडमेर	1	100	5	1020	6	1120
		19	जोधपुर	2	400	4	1140	6	1540
		20	जैसलमेर	1	120	1	300	2	420
		21	जालोर	1	60	2	480	3	540
		22	पाली	1	130	2	600	3	730
		23	सिरोही	1	160	3	840	4	1000
6	कोटा	24	बूंदी	1	60	1	240	2	300
		25	बारां	1	120	0	0	1	120
		26	झालावाड़	1	160	3	780	4	940
		27	कोटा	2	340	8	2880	10	3220
7	उदयपुर	28	बांसवाड़ा	2	180	0	0	2	180
		29	चित्तौड़गढ़	1	160	1	180	2	340
		30	डूंगरपुर	1	120	2	300	3	420
		31	प्रतापगढ़	1	120	1	300	2	420
		32	राजसमन्द	1	120	1	120	2	240
		33	उदयपुर	1	60	5	1620	6	1680
			Grand Total	42	5470	155	45115	197	50585

(A) राजकीय पॉलिटेक्निक महाविद्यालयों में पाठ्यक्रमानुसार स्वीकृत प्रवेश क्षमता

परिशिष्ट – VI(A)

S. No.	Name of Course →		Year of Establishment	Civil	Mechanical	Mechanical (Automobile)	Electrical	Electronics	Electronics (Fibre Optics)	Instrumentation	Architecture	Computer Sc. & Engg.	Chemical	Printing Technology	Plastic Technology	Mechanical (RAC)	Mechanical Production	Textile Design	Total
	Name of Institute ↓																		
1	Govt. Polytechnic College, Ajmer		1958	30	40	20	40	40		20									210
	Govt. Polytechnic College, Ajmer (IInd Shift)			40															40
2	Govt. Polytechnic College, Alwar		1960	60	40		40	60											200
3	Govt. Polytechnic College, Banswara		1983	60	40		40												140
4	Govt. Polytechnic College, Barmer		1987		20		20	20				40							100
5	Sh. Gokul Verma Govt. Polytechnic College, Bharatpur		1983	60	40		40												140
6	Govt. Polytechnic College, Bikaner		1960	40	40		40	40											160
	Govt. Polytechnic College, Bikaner (IInd Shift)			40															40
7	Govt. Polytechnic College, Chittorgarh		1988		60		40	60											160
8	Govt. Polytechnic College, Churu		1999					40				40							80

S. No.	Name of Course		Year of Establishment	Civil	Mechanical	Mechanical (Automobile)	Electrical	Electronics	Electronics (Fibre Optics)	Instrumentation	Architecture	Computer Sc. & Enng.	Chemical	Printing Technology	Plastic Technology	Mechanical (RAC)	Mechanical Production	Textile Design	Total
	Name of Institute																		
9	Govt. Ram Chandra Khaitan Polytechnic College, Jaipur		1960	60	40			60			40	60				20	20		300
10	Govt. Polytechnic College, Jhalawar		2006			40	40	40				40							160
11	Govt. Polytechnic College, Jodhpur		1958	40	40		40	40	20			40							220
	Govt. Polytechnic College, Jodhpur (IInd Shift)			40															40
12	Govt. Polytechnic College, Kota		1960	20	40		40	40		20		40	20		20				240
13	Govt. Polytechnic College, Neemrana		2006			40		40				40							120
14	Govt. Polytechnic College, Pali		1988				40	60									30		130
15	Govt. Polytechnic College, Rajsamand		2006				40	40				40							120
16	Govt. Polytechnic College, Sawai Madhopur		1988		40		40	40											120
17	Govt. Polytechnic College, Sikar		2006		40		40	40											120
18	Sh. Gokul Bhai Bhatt Govt. Polytechnic College, Sirohi		1988				40	60				60							160
19	Ch. Maloo Ram Bhambhu Govt. Poly. College, Sriganganagar		1994	60	60		60												180
20	Govt. Polytechnic College, Pratapgarh		2010		40		40	40											120
21	Govt. Polytechnic College, Baran		2010	40	40		40												120

S. No.	Name of Course →		Year of Establishment	Civil	Mechanical	Mechanical (Automobile)	Electrical	Electronics	Electronics (Fibre Optics)	Instrumentation	Architecture	Computer Sc. & Engg.	Chemical	Printing Technology	Plastic Technology	Mechanical (RAC)	Mechanical Production	Textile Design	Total
	Name of Institute ↓																		
22	Govt. Polytechnic College, Dungarpur		2010	40	40							40							120
23	Govt. Polytechnic College, Dholpur		2010		40		40	40											120
24	Govt. Polytechnic College, Jaisalmer		2010				40	40				40							120
25	Govt. Polytechnic College, Jalore (Camp - Govt. Polytechnic College, Pali)		2011				20	20				20							60
26	Govt. Polytechnic College, Karauli (Camp - Govt. Polytechnic College, Alwar)		2011	20	20		20												60
27	Govt. Polytechnic College, Dausa		2011					60				60							120
28	Govt. Polytechnic College, Tonk		2011					20				20							40
29	Govt. Polytechnic College, Bhilwara		2013				20	20											40
30	Govt. Polytechnic College, Bagidora, Banswara		2013					20				20							40
31	Govt. Polytechnic College, Jhunjhunu		2013		20		20	20											60
32	Govt. Polytechnic College, Nagaur		2013		20		20												40
33	Govt. Polytechnic College, Hanumangarh		2013		60		60												120
34	Govt. Polytechnic College, Bundi						20	20				20							60

S.No.	Name of Course ↓	Year of Establishment	
	Name of Institute ↓		
	TOTAL		
			650
	Civil		
			820
	Mechanical		
			100
	Mechanical (Automobile)		
			980
	Electrical		
			1020
	Electronics		
			20
	Electronics (Fibre Optics)		
			40
	Instrumentation		
			40
	Architecture		
			580
	Computer Sc. & Engg.		
			60
	Chemical		
			20
	Printing Technology		
			20
	Plastic Technology		
			20
	Mechanical (RAC)		
			20
	Mechanical Production		
			30
	Textile Design		
			4420
	Total		

XX

SFS Seats

(B) राजकीय महिला पॉलिटेक्निक महाविद्यालयों में पाठ्यक्रमानुसार स्वीकृत प्रवेश क्षमता

S.No.	Name of Course →		Year of Establishment	Electrical	Electronics	Computer Sc. & Engg.	Textile Design	Costume Design & Dress Making	Commercial Art	Interior Decoration	Modern Office Management	Beauty Culture (2 Year Course)	Total
	↓	↓											
1	Govt. Women Polytechnic College, Ajmer		1988		40			40				40	120
2	Govt. Women Polytechnic College, Bikaner		1988		40		20	40					100
3	Govt. Women Polytechnic College, Jaipur		1981				40	60	40		30	40	210
4	Govt. Women Polytechnic College, Sanganeer (Jaipur)		2006				40	40		40	30		150
5	Govt. Women Polytechnic College, Udaipur		1986				20			20		20	60
6	Govt. Women Polytechnic College, Jodhpur		1991				40	40	20	40			140
7	Govt. Women Polytechnic College, Kota		1993				40		20	40			100
8	Govt. Women Polytechnic College, Bharatpur		2010	60		60	30	20					170
			TOTAL	60	80	60	230	240	80	140	60	100	1050

(C) पी.पी.पी. मोड महिला पॉलिटेक्निक महाविद्यालयों में पाठ्यक्रमानुसार स्वीकृत प्रवेश क्षमता

S.No.	Name of Institute ↓		Name of Course →		Year of Establishment	Electrical	Electronics	Architecture	Computer Sc. & Engg.	Information Technology	Costume Design & Dress Making	Total
1	Shri Jawahar Mahila Polytechnic College, NH-11, Near Bhandarej Mode, Dausa				2007	60	60		60	60		240
2	Mantram Women Polytechnic College, Simlwara Road, Bhandariya Ghata, Dungarpur				2007		60		60	60		180
3	Shridevi Women Polytechnic College, Abohar Road, Hanumangarh Jn., Hanumangarh				2007		60	60	60	60	60	300
4	Bhadariya Mateshwari Polytechnic College for Women, Gram-Bishangarh, Shayla Road, Jalore				2007	60	60		60			180
5	Swasthaya Kalyan Women Polytechnic College, Gram-Vazeerpura, Behind ITI, Palda Road, Tonk				2007	60	60		60			180
	Total (PPP Mode Women Institutions) [5]					180	300	60	300	180	60	1080

परिशिष्ट – VI(D)

(D) पी.पी.पी. मोड सहशिक्षा पॉलिटेक्निक महाविद्यालयों में पाठ्यक्रमानुसार स्वीकृत प्रवेश क्षमता

S. No.	Name of Course →		Year of Establishment	Civil	Mechanical	Mechanical (Automobile)	Electrical	Electronics	Architecture	Computer Sc. & Engg.	Total
	Name of Institute	↓									
1	Rajasthan Polytechnic College, Behind Panchmukhi Balaji, Link Road, Ratangarh [Churu]		2008	120	60		60	60		60	360
2	Sugan Institute of Technology & Engineering, Pokran Road, Phalodi [Jodhpur]		2008	60	60	60	120				300
3	Vikas Polytechnic College, Vill.- Mandhera, Deeg [Bharatpur]		2008	60	60		60	60		60	300
4	Saraswati Polytechnic College, Vill.-Tihara, Teh.- Khetri [Jhunjhunu]		2008	60	60		120		40	60	340
5	Satyam Institute of Technology, C/O Abhishek Bhawan, Out Side Nehru Gate, Beawar, Ajmer		2010	120	120		120	60		60	480
	Total (PPP Mode Co.Ed Institutions) [5]			420	360	60	480	180	40	240	1780

(E) निजी पॉलिटेक्निक महाविद्यालयों में पाठ्यक्रमानुसार स्वीकृत प्रवेश क्षमता

S.No.	District	Name of Polytechnic	Year of Estb.	Name of Course												TOTAL	
				Civil	Civil (Construction)	Mechanical	Mechanical (Automobile)	Electrical	Electronics	Electronics (Fibre Optics)	Architecture	Computer Sc. & Engg.	Information Technology	Chemical	Mechanical (RAC)		
1	Ajmer	Aditya Polytechnic College, MDS University Marg, Kayad, Ajmer	2010	60		60		120	60								300
2	Ajmer	Aryan Polytechnic college, Behind Mahila Mandal, Chachiawas, Ajmer	2010	60		60		60									180
3	Ajmer	Aryan Polytechnic college, Behind Mahila Mandal, Chachiawas, Ajmer (Second Shift)				60											60
	Ajmer	Beawar Polytechnic College, Opp. Giriraj Car Care, Ajmer Road, Beawar, Ajmer	2010	60		120		120									300
4	Alwar	Bansur Polytechnic College, Bansur, Dist.-Alwar	2010	120		60		120									300
5	Alwar	Bhiwadi College of Polytechnic, HI 496 (G), Phase-I, RIICO Industrial Area, Bhiwadi, Alwar	2010	60		60		60	60								300
6	Alwar	Dholaplash Polytechnic College, VII.-Dholaplash, Near Sonpur Bus Stand, Sonpur Highway, Alwar	2010	60		60		60	60								240
7	Alwar	Dr. Radha Krishan Polytechnic Institute, VPO-Basni, Teh.-Mundawar, Alwar	2010	60		60		60						60			300
8	Alwar	Laxmi Devi Institute of Engineering & Technology, Alwar-Tijara-Delhi Highway, Chikani, Alwar	2012	60		60		60									180

S.No.	District	Name of Polytechnic	Name of Course												TOTAL		
			Year of Estb.	Civil	Civil (Construction)	Mechanical	Mechanical (Automobile)	Electrical	Electronics	Electronics (Fibre Optics)	Architecture	Computer Sc. & Engg.	Information Technology	Chemical		Mechanical (RAC)	
9	Alwar	Laxmidhar Polytechnic College, 1N-3, MIA, RILCO, Alwar	2013	60		120		120									300
10	Alwar	Maharana Pratap Institute of Polytechnic, E-1, 496 D, Bhiwadi Alwar	2008	60						60	60	60	60				300
11	Alwar	Siddhi Vinayak Polytechnic, E-1, B-1, M.I.A. Ext., Institutional Area, Alwar	2009	45		45		45							45		225
12	Barmer	Indian Institute of Polytechnic, Asada, Balotra, Barmer	2010	60		60		60									300
13	Barmer	Jai Narayan Vyas School of Pharmacy & Diploma Engg., NH-15, Jalipa Road, Barmer	2010	60						60							120
14	Barmer	Mahesh Institute of Professional Studies, Barmer	2010	60				60		60					60		300
15	Barmer	Pragyan Research Institute of Diploma Engineering, Nakoda Ji Teerth Road, Himada, Jasol, Balotra, Teh.- Pachpadra, Barmer	2010	120				60		60							300
16	Bharatpur	Shri Bajrang Polytechnic College, Bharatpur Road, Deeg, -Dist- Bharatpur	2009	60				60									180
17	Bikaner	Bright Career Polytechnic College, NH-89, Bhamatsar, Nokha Bikaner	2011	60				60		120							300
18	Bikaner	Rajasthan Polytechnic College, NH-11, Jaipur Road, Bikaner	2010	60				60		120							300
19	Bikaner	Raman Polytechnic College, Near Rly. Station, Sri Dungargarh, Bikaner	2010	120				120									300

S.No.	District	Name of Polytechnic	Name of Course												TOTAL		
			Year of Estb.	Civil	Civil (Construction)	Mechanical	Mechanical (Automobile)	Electrical	Electronics	Electronics (Fibre Optics)	Architecture	Computer Sc. & Engg.	Information Technology	Chemical		Mechanical (RAC)	
20	Churu	Asha Devi Polytechnic College, Khemana Road, Sadulpur, Churu	2010	60		60	60	60	60								300
21	Churu	Chandgiram Polytechnic College, VPO-Bairasar Chhota Rajgarh, Churu	2010	60		60	60		60					60			300
22	Churu	Mahatma Jyotirao Phule Institute of Engg. & Technology, Sadulpur, Churu	2010	60		60	60		60					60			300
23	Churu	Sri Shoychand Memorial Institute of Engineering and Technology, Taranagar, Sadulpur, Churu	2010	120		60	60		120								300
24	Dausa	Apex Institute of Diploma Engg., Mandawar Road, Mahuwa Dausa	2008	60					60					60			300
25	Dausa	Mahua Institute of Polytechnic, Mahua, Dausa	2010	60		60	60		60								300
26	Dausa	Shri Balaji Polytechnic College, Mehandipur mode, Village- Padali, Dausa		60	60				60								240
27	Dausa	Shyam College of Engineering & Technology, Dehrai, Near Deedwana, Teh.-Lalsot, Dist.-Dausa	2009	120		60			120								300
28	Dausa	Shyam College of Engineering, Dehrai, Near Deedwana, Teh.-Lalsot, Dist.-Dausa	2010	120		60			180					60			480
29	Dausa	Universal Polytechnic College, 4, Mile Stone Hindaun, Mahua, Dausa	2010	60		60			120					60			360
30	Dholpur	Baba Bhufeshwar College of Polytechnic, Baseri, Dholpur	2010	60		60			60								300

S.No.	District	Name of Polytechnic	Name of Course												TOTAL		
			Year of Estb.	Civil	Civil (Construction)	Mechanical	Mechanical (Automobile)	Electrical	Electronics	Electronics (Fibre Optics)	Architecture	Computer Sc. & Engg.	Information Technology	Chemical		Mechanical (RAC)	
31	Dholpur	Dholpur Polytechnic College, Dholpur	2010	45		45		45									180
32	Dholpur	Maharana Partap Institute of Diploma Engg., Baseri, Dholpur		60		60	60	60									300
33	Dholpur	Maharana Pratap College of Polytechnic, Indra Colony, Dholpur	2010	60		60	60	60									300
34	Jaipur	Aarav Polytechnic College, Tankarda, Teh. Chomu, Jaipur	2010	60		60	60	60									300
35	Jaipur	Alka Memorial College of Science and Technology, Kalwar, Jaipur	2010	60		60	60	120									300
36	Jaipur	Apex Polytechnic Institute, ISI-7, RIICO Institutional Area, Sitapura, Jaipur	2011	120		60	60	120									300
	Jaipur	Apex Polytechnic Institute, ISI-7, RIICO Institutional Area, Sitapura, Jaipur (Second Shift)				60	60	60									120
37	Jaipur	Bharat Institute of Polytechnic & Sciences, Bhankrota, Ajmer Road, Jaipur	2010	60		60	60	60			60						300
38	Jaipur	Dr. Radha Krishanan Polytechnic College, Kalwara, Near Mahindra World City (SEZ) Ajmer Road, Jaipur	2010	180		120	180	180							60		600
39	Jaipur	Fulera Polytechnic College, Near Ganesh Mandir, Sambhar Road, Fulera, Jaipur	2010	60		60	60	120									300
40	Jaipur	Ganpati College of Science, Technology & Management, Niwaru Road, Jhotwara, Jaipur	2009	60		60	60	120							60		360

S.No.	District	Name of Polytechnic	Name of Course														
			Year of Estb.	Civil	Civil (Construction)	Mechanical	Mechanical (Automobile)	Electrical	Electronics	Electronics (Fibre Optics)	Architecture	Computer Sc. & Engg.	Information Technology	Chemical	Mechanical (RAC)	TOTAL	
41	Jaipur	Gurukul Polytechnic College, Bhatton Ki Gali, Near Rly Station, Via - Rampuradabri Bus Stand, Amer, Jaipur	2010	120		60		120									300
42	Jaipur	Gurukul Polytechnic College, Chomu, Near Rly Station, Khadi Bagh, Chomu, Jaipur	2010	120		60		120									300
43	Jaipur	Imperial Institute of Polytechnic & Tech., Sh. Khandelwal Vaishya Sr. Sec. School, Opp. Zanana Hospital, Chandpole, Jaipur	2010	60		60		120		60							300
44	Jaipur	Jaipur Institute of Polytechnic & Technology, Bhankrota, Ajmer Road, Jaipur	2010	120		60		120									300
45	Jaipur	Jaipur Polytechnic College, F-30, RIICO Industrial Area, Sitapura, Tonk Road, Jaipur	2010	60		120		120									300
46	Jaipur	Jasoda Devi Polytechnic College, Jangir Dhamshala, Phagi Road, Dudu Jaipur	2008	60		120		120					60				420
47	Jaipur	Laxmi Polytechnic College, Laxmi Nagar, Vi.-Vidara, Teh.-Shahpura, Dist.-Jaipur	2010	60		60		120									300
48	Jaipur	P.N.B. Polytechnic College, Ward No.-12, Mukandpura, Teh.-Jaipur, Dist.-Jaipur	2010	60		60		60					60				300
49	Jaipur	R.K. Polytechnic College, Sawarda Mojimabad Dudu, Dist.-Jaipur	2010	120		60		180									420

S.No.	District	Name of Polytechnic	Name of Course													
			Year of Estb.	Civil	Civil (Construction)	Mechanical	Mechanical (Automobile)	Electrical	Electronics	Electronics (Fibre Optics)	Architecture	Computer Sc. & Engg.	Information Technology	Chemical	Mechanical (RAC)	TOTAL
50	Jaipur	Ramkrishan Paramhans Polytechnic College, Rohini Nagar (Phase-II), Rainwal, Majhi, Paharia Road, Near Bansal Engg. College, Phagi Road, Jaipur	2009	60	60	60	60	60	60							300
51	Jaipur	Regional College of Polytechnic, Vatika, Sanganeer, Jaipur	2012	120		180		120								420
	Jaipur	Regional College of Polytechnic, Vatika, Sanganeer, Jaipur (Second Shift)				60		60								120
52	Jaipur	Regional Institute of Polytechnic Studies, Vatika, Sanganeer, Jaipur		60		60		120								300
53	Jaipur	Regional Institute of Polytechnic, Chaksu, Jaipur	2012	120		120		120								360
	Jaipur	Regional Institute of Polytechnic, Chaksu, Jaipur(Second Shift)				60		60								120
54	Jaipur	Regional Polytechnic College, ISI-17, Sitapura Institutional Area, Sitapura, Jaipur		60		60		60								180
55	Jaipur	Shri Balaji Technical Institute, Behind Kalwar Police Station, Kalwar, Jaipur	2011	60		120		60								300
56	Jaipur	Shri Bhawani Niketan Polytechnic, Sh. Bhawani Niketan Shiksha Samiti Campus,, Maharaoshekha Circle, Near Chomu, Pulia, Sikar, Road, Jaipur	2014	60	60	60		60	60							300
57	Jaipur	Siddharth Institute of Technology, 655, Saligrampura Scheme Road, Bilwa, Tonk Road, Jaipur	2010	240		120		240								660

S.No.	District	Name of Polytechnic	Name of Course												TOTAL		
			Year of Estb.	Civil	Civil (Construction)	Mechanical	Mechanical (Automobile)	Electrical	Electronics	Electronics (Fibre Optics)	Architecture	Computer Sc. & Engg.	Information Technology	Chemical		Mechanical (RAC)	
58	Jaipur	Swasthya Kalyan Polytechnic College, 10-A, RILCO Industrial Area, Sitapura, Jaipur	2010	120		120		120									360
59	Jaipur	V.D. Polytechnic College, IP-4, Phase 4, Sitapura, Jaipur	2010	180		60		180									420
60	Jaipur	Vridhhi Polytechnic College, 4 Phase IV Sitapura Educational Area RILCO, Jaipur	2010	120		60		180	60								420
61	Jaisalmer	Pokaran Polytechnic college, Phalsund Road, Pokaran, Jaisalmer	2010	60		120		120									300
62	Jalore	S G Polytechnic College, Ramseen Road, Bhinmal, Jalore	2010	60		60		60						60			300
63	Jhalawar	Mother India Polytechnic College, Mega Highway, Khanpur, Jhalawar	2012	60		120		120									300
64	Jhalawar	Rajmata Vijayaraje Sindhiya Polytechnic College, Sub-division - Bhawanimandi, Tehsil: Pach Pahar, Bhawani Mandi, Jhalawar	2008					120	60				60	60			300
65	Jhalawar	Swami Vivekanand Polytechnic College, Dug Road, Bhawanimandi, Jhalawar	2010					120	60								180
66	Jhunjhunu	Birla Technical Training Institute, Near Ceeri Gate, Pilani, Jhunjhunu	1987			60		60						120			300
67	Jhunjhunu	C.R.L. Polytechnic College, Near Dundlod Rly Phatak, Sikar Jhunjhunu Road, Navalgarn, Jhunjhunu		60	60	60		60									300

S.No.	District	Name of Polytechnic	Name of Course												TOTAL		
			Year of Estb.	Civil	Civil (Construction)	Mechanical	Mechanical (Automobile)	Electrical	Electronics	Electronics (Fibre Optics)	Architecture	Computer Sc. & Engg.	Information Technology	Chemical		Mechanical (RAC)	
68	Jhunjhunu	L.B.S. Polytechnic College, Pachari Bari, Buhana, Jhunjhunu	2010	60				60	60	60		60	60				300
69	Jhunjhunu	New Indian Polytechnic College, Uthan Nagar, Dundlod, Nawal Garh, Dist.-Jhunjhunu	2010	60		60		120	60	60							300
70	Jhunjhunu	R N Institute of Polytechnic Studies, VPO-Mandrella, Teh-Chirawa, Jhunjhunu	2010			60	60	60	60	60		60	60				300
71	Jhunjhunu	Rajasthan Polytechnic College, Bissau, Jhunjhunu	2010	60		60	60	60	60	60							300
72	Jhunjhunu	Vivekanand Polytechnic College, V/P-Rajota, Teh.-Khetri, Jhunjhunu	2010	60		60	60	60	60	60							300
73	Jhunjhunu	Yaduvanshi Polytechnic, VPO-Sohali, Teh-Buhana, Dist.-Jhunjhunu	2010	60		60	60	60	60	60							240
74	Jodhpur	LBS Polytechnic College, NH-112 Jaipur-Jodhpur National Highway, Jodhpur	2010	60				60	60	60	60	60	60				300
75	Jodhpur	SLBS Polytechnic College, NH-112 Jaipur-Jodhpur National Highway, Jodhpur	2010	60		60	60	60	60	60	60	60	60				360
76	Karauli	Misri Devi Memorial Polytechnic College, Mehandipur Balaji, Todabhirn, Karauli	2008	30		30		30									90
77	Karauli	Sorabh College of Engg. & Tech., Hindau Karauli Road, Kheda, Hindaun City, Karauli	2010	240		60		240									540
78	Kota	Aryan Polytechnic college, Opp. Enmanuel Hostel, Khaithun Road, Raipura, Kota	2013	120		60		120									300

S.No.	District	Name of Polytechnic	Name of Course												TOTAL			
			Year of Estb.	Civil	Civil (Construction)	Mechanical	Mechanical (Automobile)	Electrical	Electronics	Electronics (Fibre Optics)	Architecture	Computer Sc. & Engg.	Information Technology	Chemical		Mechanical (RAC)		
79	Kota	Guru Kripa Polytechnic College, Borkhora Ujjwal Vihar, Baran Road, Kota		120		60		120										300
80	Kota	Kota Polytechnic College, SP-1, RICO Industrial Area, Jhalawar Road, Kota	2011	120		120		180										420
	Kota	Kota Polytechnic College, SP-1, RICO Industrial Area, Jhalawar Road, Kota (Second Shift)				60		60										120
81	Kota	Sarvodaya Polytechnic College, 60/311, Jagpura, Kota	2010	60		120		120										300
82	Kota	Shri Krishna Polytechnic College, Behind Semcore Factory, Baran Road, Naya Nohra, Kota	2013	60		120		120										300
83	Kota	Sri Triputi Balaji Polytechnic College, Modi Kuni Near Morak Rly. Station Dhaba Deh Road, Ramganjmandi, Kota	2010	60		60		120						60				360
84	Kota	Yogiraj Institute of Technology, Naya Nohra, Devii Arab Road, Kota	2010	60		180		240							60			540
85	Nagaur	Bhawani Institute of Technical Education, Manglana Road, Dildhani, Makrana, Nagaur	2011	60		60		60	60									300
86	Nagaur	C.A.M. Polytechnic College, Dangawas Road, Merta City, Nagaur	2010	60		60		120	60									300
87	Nagaur	Maa Sharda Polytechnic College, Vil.-Deh, Nagaur	2010	60		60		60	60									300
88	Nagaur	Merta Polytechnic College, Sumati Krishna Tower, Near BSNL Office, Civil Lines, Merta City, Nagaur	2010	60		120		120										300

S.No.	District	Name of Polytechnic	Name of Course																			
			Year of Estb.	Civil	Civil (Construction)	Mechanical	Mechanical (Automobile)	Electrical	Electronics	Electronics (Fibre Optics)	Architecture	Computer Sc. & Engg.	Information Technology	Chemical	Mechanical (RAC)	TOTAL						
89	Pali	Krishna Institute of Technology & Engg., Chimanpura, Pali	2010	60		60		60							60						300	
90	Pali	Sumerpur Polytechnic College, Bhagwan Mahaveer Hospital Premises, Jawai Bandh Road, Sumerpur, Dist.-Pali	2010	60		120		120														300
91	Pratapgarh	Regional Institute of Polytechnic Studies, VII-Dhamotar, Pratapgarh	2013	60		120		120														300
92	Sikar	Aravali College of Technology, Neem ka Thana Road, VII. Chala, Teh. Neem Ka Thana, Sikar	2010	60		120		120														300
93	Sikar	B.R. Polytechnic College, Reengus, Sikar	2010	120		60		180														420
94	Sikar	Deen Dayal Polytechnic College, VPO-Bari, Teh.- Fatehpur Shekhawati, Sikar	2010	120		60		120														300
	Sikar	Deen Dayal Polytechnic College, VPO-Bari, Teh.- Fatehpur Shekhawati, Sikar		60				60														120
95	Sikar	Excellence Polytechnic College, Behind Nagar Parisad, Salasar Road, Sikar	2008	120	120										60							300
96	Sikar	Govindam Polytechnic College, Near By pass Circle, Palwas Road (Navi), Sikar	2010	60		120		120							60							420
	Sikar	Govindam Polytechnic College, Near By pass Circle, Palwas Road (Navi), Sikar (Second Shift)		60				60														120
97	Sikar	JRS Institute of Technical Education, Palwas Road, Sikar	2010	120		60		120														300

S.No.	District	Name of Polytechnic	Name of Course														
			Year of Estb.	Civil	Civil (Construction)	Mechanical	Mechanical (Automobile)	Electrical	Electronics	Electronics (Fibre Optics)	Architecture	Computer Sc. & Engg.	Information Technology	Chemical	Mechanical (RAC)	TOTAL	
98	Sikar	Manshi College of Technology, Palwas Road, Sikar	2010	60		60		120									300
99	Sikar	Marudhara Polytechnic College, Mukandgarh Road, Basni, Laxmangarh, Distt- Sikar	2009	120				120			60						300
100	Sikar	Paradise Polytechnic College, Reengus, Sikar	2010	120		60		120									300
101	Sikar	Prince Academy of Technical Education, Palwas Road, Sikar	2010	120		60		60									300
102	Sikar	Prince Polytechnic College, Palwas Road, Sikar	2009	60		60		60	60								300
103	Sikar	Salasar Balaji Polytechnic College, C/O Shekhawati College, Fatehpur Road, Sikar	2012	120		120											300
104	Sikar	SBS Polytechnic College, Near KV NH-11, Sabalpura, Sikar	2010	60		60		60					60				300
105	Sikar	Shekhawati Polytechnic College, Jaipur Road, Sikar	2010	120		120		120			60		60				540
	Sikar	Shekhawati Polytechnic College, Jaipur Road, Sikar (Second Shift)		120		60		120									300
106	Sikar	Swami Keshwanand Institute of Technical Education, NH-11, Bhadhadar, Distt.-Sikar	2010	60		60		60					60				300
107	Sirohi	Aburoad Polytechnic College, Aburoad - Palanpur Highway, RILCO Colony, Aburoad, Sirohi	2010	60		120		120									300
108	Sirohi	Shri USB Polytechnic College, Palanpur-Abu Road Highway, Vasara, Abu Road, Distt. - Sirohi	2008	60		120		120									300

S.No.	District	Name of Polytechnic	Name of Course												TOTAL					
			Year of Estb.	Civil	Civil (Construction)	Mechanical	Mechanical (Automobile)	Electrical	Electronics	Electronics (Fibre Optics)	Architecture	Computer Sc. & Engg.	Information Technology	Chemical		Mechanical (RAC)				
109	Sirohi	Sri Sadguru Sewa Mandal Polytechnic College, F37/39, Ambaji Industrial Area, Abu Road, Distt- Sirohi	2009	60		60		120												240
110	Tonk	Aryan Mukul Polytechnic College, CISF Link Road, Patel Nagar, Devli, Tonk	2008	60		60		120												300
111	Tonk	JITS Polytechnic, NH-12, Medicity, Post Box. 20, Deoli, Tonk		60		120														300
112	Tonk	Saint Joseph College for Technical College, DIET Road, Vli.- Bichharawas, Distt.-Tonk	2010	120		60														420
113	Udaipur	Balaji Polytechnic College, Air Port Road, Pratap Nagar, Near Transport Nagar, Udaipur	2010	60		60		60		60										300
114	Udaipur	SS Polytechnic College, Jamar Kotda Road, Umarda, Udaipur		60		120														420
	Udaipur	SS Polytechnic College, Jamar Kotda Road, Umarda, Udaipur [Second Shift]		60				60												120
115	Udaipur	Vidya Bhawan Polytechnic, Udaipur	1956	60				60												240
		TOTAL (Private Co-ed. Institutions) [115]		9180	360	8280	1020	11940	3925	0	240	2005	220	60	105					37335

निम्नलिखित संस्थानों को ए.आई.सी.टी.ई., नई दिल्ली ने सत्र 2016-17 हेतु अनुमोदन जारी नहीं किया था जिसके फलस्वरूप इन संस्थानों को प्रवेश प्रक्रिया में सम्मिलित नहीं किया गया था परन्तु इन संस्थानों ने न्यायालय में वाद दायर कर स्टे प्राप्त कर लिया है।

*	Jodhpur	Rajendra Singh Khetasar Memorial Polytechnic College, Sector-B, Sarswati Nagar, Basni 1st Phase, Jodhpur	2010	60	60	60	60	60	60	120	120										300
*	Jaipur	Shivam Polytechnic College, Ajmer Road, Jaipur	2010	120	60	60	60	60	60	120	120										300
*	Jaipur	Jamwamata College of Polytechnic, Jamwamata, Jaipur	2010	60	60	60	60	60	60	60	60	60									300
*	Churu	Gyan Jyoti Polytechnic College, Near Sharda School, Churu	2010	120	60	60	60	60	60	120	120										300
*	Sriganganagar	Vashisth Polytechnic College, 6-G-1, 106/107 Industrial Area, Suratgarh, Sriganganagar	2010	60	60	60	60	60	60	120	60										300
*	Hanumangarh	Ch. Girdhary Ram Dhaka Polytechnic College, Dhaka Traders, 148-B New Dhan Mandi, Hanumangarh	2010	60	60	60	60	60	60	60	60										300
*	Pali	Balaji Institute of Technology & Engineering, Parihar Bhawan, Water Works Road, Chand Pole, Sojat City, Pali	2010	60	60	60	60	60	60	120	120										300
		TOTAL (Private Co-ed. Institutions)		540	0	420	240	720	180	0	0	0	0	0	0	0	0	0	0	0	2100
		[7]																			
निम्नलिखित संस्थान ने निजी सहभागिता योजना(महिला पॉलिटेक्निक) में बयनोपरात्त सह शिक्षा में परिवर्तन करवा लिया है परन्तु माननीय न्यायालय के आदेश के क्रम में संस्था को दिये गये पारितोष को राज्य सरकार में जमा नहीं करवाये जाने के फलस्वरूप इस संस्था को प्रवेश प्रक्रिया में सम्मिलित नहीं किया गया।																					
*	Karauli	Veena Memorial Polytechnic College, Veena Marg, Behind Govt. P.G. College, Near Central School, Karauli								0	0										0
		TOTAL (Private Co-ed. Institutions)																			
		[1]																			

(F) निजी इंजीनियरिंग कॉलेज में द्वितीय पारी में संचालित डिप्लोमा पाठ्यक्रमानुसार स्वीकृत प्रवेश क्षमता

S. No.	Name of Institute	Name of Course →	Year of Establishment	Civil	Mechanical	Electrical	Computer Sc. & Engg.	Total
1	Surendra Group of Institutions, H.H. Gardens, Sriganganagar		2012	60	60	60		180
2	Gurukul Inst. Of Engg. & Tech., IPB-13, RIICO Institutional Area, Rampur, Jhalawar, Kota		2012	60	60	120		240
3	Sunrise Group of Institution, Near Bari Mata Mandir, Teh.-Girwa, Udaipur		2012	120	120	60		300
4	Saraf Institute of Engg. & Tech., Tibbi Road Extn., Hanumangarh Town, Hanumangarh		2012	60	60	60		180
5	Aryabhata College of Engineering and Research Center, Behind Mahila Kalyan Mandal, Chachiawas Chatari Road, Ajmer		2012	60	120	60		240
6	Biff & Bright College of Engineering & Technology, V.P.-Padasoli NH-8, Dudu, Jaipur		2012	120		120		240
7	Pratap Institute of Technology & Science, Vii.-Akhepura, Tehsil - Danta Ramgarh, Sikar		2012	60	60	60		180
8	Chandravati Educational Charitable Trust Group of Institutions, NH-11, Opp. Ghana National Park, Bharatpur		2012	120	60	60		240
9	Mayurakshi Instt. Of Engg. & Tech., Mandalnath Chouraha, Main Mathania Road, Daijar, Jodhpur		2013	60	60	60		180
10	Dungarpur College of Engg. & Tech., Bhandariyaghata, Simalpura Road, Dungarpur		2013		60	60		120

S. No.	Name of Institute	Name of Course →	Year of Establishment	Civil	Mechanical	Electrical	Computer Sc. & Engg.	Total
11	Rajasthan Instt. Of Engg. & Tech., Vil-Aachora, Kota Road, Chittorgarh		2013	60	60	60		180
12	Manda Instt. Of Tech., NH-11, Jaipur Road, Raisal, Bikaner		2013	60	60	60		180
13	Maharishi Arvind College of Engg. & Research Center, Sirsi Road, Jaipur		2013	60	60	60		180
14	Advait Vedanta Institute of Technology, Adved Knowledge Park, Kanota-Sambariya Road, Vil.-Gangarampura, Teh.-Bassi, Jaipur		2013	60	60			120
15	Rajasthan Engineering College, Somnath Nagar, Ganeshpura Road, Dausa		2013	60		120		180
16	S.J. College of Engineering and Technology, 42 KM Stone, NH-11 Bhandana, Dausa		2013	60		60		120
17	Aravali Institute of Technical Studies, Umarda, Udaipur		2013	60	60	60	60	240
18	Deepshika Kala Sansthan Group of Institutions, Vil.-Vatika, Teh.-Sanganer, Jaipur		2013		60	60		120
19	Nathdwara Institute of Engineering & Technology, Upali Oden, Nathdwara, Rajsamand		2013		60	60		120
20	Northern Institute of Engineering Technical Campus, Vil.-Baldevbas, Panchayat-Chikani, Teh.-Bahadurpur, Alwar		2013		60	60		120
21	Vedant College of Engineering & Technology, Vil.-Tulsi, PO-Jakhmund, Bundi		2013	60	60	120		240
22	Chanakya Technical Campus, Plot No. A, Khasra No. 138, Village, Kesopura Bhankrota, Ajmer Road, Jaipur		2014	60		60		120
23	Asians Institute of Technology, Po-Luhara, Teh.-Neewai, Tonk		2014	60		60		120
24	Shree Digambar Institute of Technology, NH-111, Mitrapura, Bhandarej Mode, Dausa		2014	60		60		120
25	Mahatma Gandhi Engineering College, Bada Padampura Road, Tonk Road, Shivdaspura, Jaipur		2014	60		60		120
26	Vivekananda Institute of Technology, Sisyawas NRI Road, Dantali, Jagatpura, Jaipur		2014		60	60		120

